



Salud
Secretaría de Salud

**Subsecretaría de Políticas de Salud
y Bienestar Poblacional**

**Dirección General
de Epidemiología**

Boletín **EPIDEMIOLÓGICO,**
*Sistema Nacional de Vigilancia Epidemiológica,
Sistema Único de información*

Número 13 / Volumen 42 / Semana 13 / Del 23 al 29 de marzo del 2025

Vigilancia Epidemiológica Semana 13, 2025

Índice

▪ Artículo.....	3
▪ Casos de notificación inmediata y semanal.....	7
▪ Casos nuevos de enfermedades de vigilancia convencional.....	8
Casos por entidad federativa:	
▪ Enfermedades prevenibles por vacunación.....	9
▪ Enfermedades infecciosas y parasitarias del aparato digestivo.....	17
▪ Enfermedades infecciosas del aparato respiratorio.....	24
▪ Enfermedades de transmisión sexual.....	27
▪ Enfermedades transmisibles por vector.....	32
▪ Enfermedades zoonóticas.....	37
▪ Otras enfermedades exantemáticas.....	40
▪ Enfermedades transmisibles.....	41
▪ Enfermedades de interés local, regional o institucional.....	46
▪ Enfermedades bajo vigilancia sindromática.....	48
▪ Enfermedades no transmisibles.....	50
▪ Trastornos de la nutrición.....	62
▪ Displasias y neoplasias.....	64
▪ Defectos al nacimiento.....	71
▪ Enfermedades neurológicas y de salud.....	73
▪ Accidentes.....	77
▪ Calendario de Efemérides.....	83

El Boletín Epidemiológico Sistema Nacional de Vigilancia Epidemiológica/Sistema Único de Información, es una publicación semanal editada por la Secretaría de Salud, a través de la Dirección General de Epidemiología (DGE), calle Francisco de P. Miranda 157, 5° piso, Col. Unidad Lomas de Plateros, Demarcación territorial Álvaro Obregón, C.P. 01480, Tel. (55) 5337-1600, <http://www.gob.mx/salud/acciones-y-programas/direccion-general-de-epidemiologia-boletin-epidemiologico>, boletin@dgepi.salud.gob.mx. Certificado de Reserva de Derechos al Uso Exclusivo No. 04-2015-111310232900-203, ISSN: "En Trámite", otorgado por el Instituto Nacional del Derecho de Autor. Responsable de la última actualización, Dr. Miguel Ángel Nakamura López. Director de Información Epidemiológica.

Nota: El contenido de los artículos es única y exclusivamente responsabilidad de los autores y no refleja necesariamente la postura de la DGE.

Queda prohibida la reproducción total o parcial de los contenidos e imágenes de la publicación sin previa autorización de la Secretaría de Salud.

Animales Ponzosos: Picadura de alacrán

Introducción

Los animales ponzoñosos, son aquellos que tienen una glándula productora de veneno, así como la capacidad de inyectarlo a otro ser vivo. Suelen tener colmillos, aguijón o púas que generan daño en la piel y tejidos. Los más conocidos son las serpientes, arañas y escorpiones o alacranes¹. La severidad del daño depende del tipo de lesión, sitio de exposición, tamaño y especie del animal, grado de toxicidad, así como, del tipo de tratamiento, su calidad y oportunidad². En nuestro país se registran los índices más altos del mundo en cuanto a morbilidad y mortalidad por alacranismo³.

En México existen al menos 289 especies de alacranes, de las cuales aproximadamente 22 son peligrosas para los humanos. Los alacranes de importancia médica en nuestro país pertenecen a la familia Buthidae en donde está el género Centruroides. Entre los más tóxicos, se encuentran: Centruroides noxius, Centruroides suffusus, Centruroides limpidus y Centruroides tecomanus. La especie Centruroides suffusus es reconocida como una de las más venenosas, Centruroides noxius es causante de gran parte de la mortalidad en población adulta y la mitad de los incidentes por alacranismo son ocasionados por C. limpidus^{3,4}.

Epidemiología

Durante el periodo 2018-2022, los municipios que reportaron una mayor incidencia por intoxicación por picadura de alacrán se encontraron en Morelos, Puebla y Jalisco³. La notificación de estos casos se realizó principalmente en establecimientos de los Servicios de la Secretaría de Salud³. Los grupos etarios mayormente afectados fueron el de 15-19 años y el de 25-44 años³. Las entidades federativas que presentaron una mayor cantidad de muertes por intoxicación por picadura de alacrán fueron: Guerrero, Jalisco, Nayarit y Michoacán³. Los fallecimientos se presentaron sobre todo en el grupo de 1-4 años de edad, en zonas rurales³.

El veneno de alacrán provoca una afección sistémica, pudiendo afectar a nivel cardiovascular, respiratorio, neurológico, gastrointestinal, dermatológico, nefrológico, hematológico, inmunológico, metabólico, entre otros. El cuadro clínico, se caracteriza por un gran espectro clínico que varía desde dolor urente en el sitio de picadura hasta el compromiso de nervios craneales, colapso cardiovascular y la muerte³.

TABLA 6.- Cuadro clínico de IPPA de acuerdo al grado de severidad de la sintomatología

Grado 1 LEVE	Grado 2 MODERADO	Grado 3 GRAVE
Dolor local	Los síntomas leves más:	Los síntomas moderados más:
Parestesias locales (hormigueo local)	Llanto persistente en menores de 5 años	Hipertensión o hipotensión arterial
Prurito (comezón en área afectada)	Angustia	Fiebre o hipotermia
Inquietud leve	Cefalea (dolor de cabeza)	Miosis (pupilas pequeñas)
	Epífora (lagrimeo)	Midriasis (pupilas grandes)
	Enrojecimiento ocular	Fotofobia (rechazo a la luz)
	Prurito en nariz, boca y garganta	Nistagmus (movimientos rápidos de los ojos)
	Estornudos	Dislalia (dificultad para hablar)
	Rinorrea (hipersecreción nasal)	Cianosis peribucal
	Sialorrea (hipersecreción salival)	Convulsiones
	Sensación de cuerpo extraño en la faringe	Amaurosis (ceguera) temporal
	Disfagia (dificultad para tragar)	Bradicardia (disminución de la frecuencia cardiaca)
	Fasciculaciones linguales (temblor de la lengua)	Arritmias (alteraciones del ritmo cardiaco)
	Sensación de sequedad de boca	Dolor retroesternal
	Taquicardia (aumento de la frecuencia cardiaca)	Oliguria (disminución de la orina)
	Disnea (dificultad para respirar)	Inconciencia
	Distensión abdominal	Falla orgánica múltiple
	Dolores abdominales y musculares	Coma
	Priapismo (erección involuntaria del pene)	Muerte
	Prurito vulvar (comezón en genitales femeninos)	

Fuente: NOM-033-SSA2-2011, Para la vigilancia, prevención y control de la intoxicación por picadura de alacrán.

Acciones de Prevención primaria:

- Educación y concientización^{5, 6}:
 - Informar a las personas sobre los peligros de los alacranes y cómo evitar su picadura.
 - Enseñar cómo identificar a los alacranes y reconocer sus hábitats (lugares oscuros, húmedos, bajo piedras o maderas).
 - Promover el uso de zapatos cerrados, especialmente en áreas rurales o con presencia de alacranes.
 - Revisión de ropa de cama, ropa de vestir y zapatos
 - Recomendaciones sobre sellar rendijas y grietas en viviendas para evitar que los alacranes entren.
- Control ambiental^{5,6,7}:
 - Mantener los alrededores de las viviendas libres de escombros, madera o basura, que sirven de refugio para los alacranes.
 - Fomentar el uso de mallas o redes en ventanas y puertas.
- Uso de repelentes: Algunos repelentes caseros o productos comerciales pueden ser útiles para mantener a los alacranes alejados de las viviendas.

Acciones de Prevención secundaria:

- Reconocimiento temprano^{7,8}:
 - Identificar la picadura de alacrán a través de síntomas como dolor inmediato, enrojecimiento, hinchazón, y en algunos casos, síntomas más graves (dificultad para respirar, náuseas, sudoración excesiva).
- Atención inmediata^{5,6}:
 - Lavar la zona de la picadura con agua y jabón.
 - Mantener la calma y no aplicar torniquetes ni intentar succionar el veneno.
 - Acudir rápidamente a un centro de salud para la aplicación de suero antiveneno, si es necesario.
- Monitoreo de síntomas⁵: Si la persona presenta signos graves como dificultad para respirar, calambres, o letargo, se debe buscar atención médica urgente.

Acciones de Prevención terciaria:

- Atención médica especializada ⁵:
 - Tratamiento adecuado y seguimiento en hospitales si se presenta intoxicación grave.
 - Administración del suero antiveneno cuando sea necesario.
 - Monitoreo de posibles secuelas neurológicas o cardíacas en pacientes graves.
- Rehabilitación: En caso de complicaciones graves, la rehabilitación puede ser necesaria para ayudar en la recuperación de funciones afectadas (parálisis o daño muscular).

Acciones de Prevención cuaternaria:

- Evitar tratamientos invasivos o medicamentos innecesarios que no sean efectivos, como medicamentos que no son recomendados para tratar picaduras de alacrán.
- Promover un manejo adecuado de los recursos de salud para evitar la sobrecarga de tratamientos innecesarios o costosos.

Acciones de Prevención quíntaria:

- El apoyo psicológico o social a personas que hayan sufrido una picadura grave, especialmente si hay secuelas emocionales o psicológicas tras la experiencia.

Conclusiones

La picadura por alacrán, así como la intoxicación originada por la misma son muy frecuentes en México. Es de suma importancia llevar a cabo estrategias para la prevención de la picadura en los hogares, así como la capacitación del personal de salud para la identificación de la patología y la aplicación del suero antiveneno. Contar con la colaboración de las comunidades y de los gobiernos locales para difundir la información pertinente y dar apoyo a las familias con materiales para mejorar sus condiciones de vivienda puede ayudar a disminuir la incidencia de este tipo de incidente. Por otro lado, es necesario asegurar la adecuada distribución del suero antiveneno en los municipios que presentan la mayor cantidad de picaduras para que se pueda otorgar el tratamiento adecuado y de manera oportuna.

Referencias:

1. Secretaría de Salud Puebla. ¿Cómo actuar ante picadura de animal ponzoñoso? [Internet]. 2025 [citado 2025 Feb 03]. Disponible en: <https://ss.puebla.gob.mx/ciat/como-actuar-ante-picadura-de-animal-de-ponzona#:~:text=Los%20animales%20ponzo%C3%B1osos%20son%20aquellos,ara%C3%B1as%20y%20escorpiones%20o%20alacranes>
2. Universidad Autónoma de Ciudad Juárez. Animales ponzoñosos (escorpiones, serpientes y arañas) [Internet]. Ciudad Juárez: UACJ; [citado el 18 de marzo de 2025]. Disponible en: [https://www.uacj.mx/ICB/UEB/documentos/15.%20Animales%20Ponzonosos%20\(escorpiones,%20serpientes%20y%20aranas\).pdf](https://www.uacj.mx/ICB/UEB/documentos/15.%20Animales%20Ponzonosos%20(escorpiones,%20serpientes%20y%20aranas).pdf)
3. Secretaría de Salud. Manual de Procedimientos Ponzoña 2024 [Internet]. 2024 [citado 2025 Feb 03]. Disponible en: https://epidemiologia.salud.gob.mx/gobmx/salud/documentos/manuales/26_Manual_de_Procedimientos_Ponzoña_2024.pdf
4. iNaturalist. Centruroides [Internet]. 2025 [citado 2025 Feb 03]. Disponible en: <https://mexico.inaturalist.org/taxa/119059-Centruroides>
5. Diario Oficial de la Federación. Norma Oficial Mexicana NOM-032-SSA2-2014, para la prevención y control de enfermedades zoonóticas transmitidas por animales ponzoñosos. [Internet]. 2011 [citado 2025 Feb 03]. Disponible en: https://dof.gob.mx/nota_detalle.php?codigo=5223520&fecha=08/12/2011#gsc.tab=0
6. Organización Mundial de la Salud. Animal bites [Internet]. 2024 [citado 2025 Feb 03]. Disponible en: <https://www.who.int/es/news-room/fact-sheets/detail/animal-bites>
7. Gobierno de México. Intoxicación por picadura de alacrán (IPPA) [Internet]. 2025 [citado 2025 Feb 03]. Disponible en: <https://www.gob.mx/salud/acciones-y-programas/intoxicacion-por-picadura-de-alacran-ippa>
8. Secretaría de Salud Puebla. Prevención contra la picadura de alacrán [Internet]. 2025 [citado 2025 Feb 03]. Disponible en: <https://ss.puebla.gob.mx/prevencion/informate/item/436-prevencion-contrala-picadura-de-alacran>
9. ChatGPT. Respuesta sobre las acciones a tomar ante una picadura de alacrán según los niveles de prevención. OpenAI; 2025 [consultado 2025 Feb 03]. Disponible en: <https://chatgpt.com/>

R2 MP Dra. Lorea Anasagasti Moncada
Secretaría de Salud

CUADRO 1. Casos nuevos de enfermedades de notificación inmediata hasta la semana 13 del 2025

ENFERMEDAD	CIE-10 ^a REV.	EN LA SEMANA 2025	ACUMULADO 2025	MEDIANA SEMANAL 2020-2024	EN LA SEMANA 2024	ACUMULADO 2024
Cólera	A00	-	-	-	-	-
Parálisis flácida aguda en < 15 años	U98	9	108	9	12	181
•Poliomielitis	A80	-	-	-	-	-
Difteria	A36	-	-	-	-	-
Enfermedad febril exantemática	U97	215	934	52	115	859
•Sarampión	B05	-	-	-	-	-
Síndrome coqueluchoide	U99	745	2 288	24	28	389
•Tos ferina	A37	182	618	4	10	46
Tétanos neonatal	A33	-	-	-	-	-
Tétanos	A34, A35	1	11	-	-	2
Meningitis meningocócica	A39.0	-	-	-	-	9
Enfermedad invasiva por neumococo	A40.3, G00.1, J13	-	-	-	6	47
Infecciones invasivas por <i>Haemophilus influenzae</i>	A41.3, G00.0, J14	-	-	-	4	43
Meningoencefalitis amebiana primaria	B60.2	-	-	-	-	-
ESAVI	Y58, Y59	48	484	48	23	659
Tuberculosis respiratoria	A15-A16	412	4 953	412	269	4 902
Meningitis tuberculosa	A17.0	7	133	7	5	130
Tuberculosis otras formas	A17.1, A17.8, A17.9, A18-A19	87	986	87	65	961
Lepra	A30	-	17	4	2	16
Rabia humana	A82.0, A82.1	-	-	-	-	-
Dengue sin datos de alarma (confirmados)	A97.0	73	1 117	63	254	4 666
Dengue con datos de alarma	A97.1	62	1 350	40	276	4 296
Dengue severo	A97.2	8	106	6	17	265
Paludismo por <i>P. vivax</i>	B51	-	45	1	-	16
Paludismo por <i>P. falciparum</i>	B50	-	-	-	-	-
Fiebre amarilla	A92.2	-	-	-	-	-
Fiebre del oeste del Nilo	A92.3	-	-	-	-	-
Encefalitis equina venezolana	A95	-	-	-	-	-
Peste	A20	-	-	-	-	-
Fiebre por virus Mayaro	A92.8	-	-	-	-	-
Infección por el virus de la inmunodeficiencia humana	B20-B24, Z21	353	3 591	353	439	3 838
Sífilis congénita	A50	21	132	7	2	38
Influenza	J09-J11	464	7 486	49	274	5 434
Enfermedad por virus Chikungunya	A92.0	-	-	-	-	-
Infección por virus Zika	U06.9	-	1	-	-	2
Tifo epidémico	A75.0	-	-	-	-	-
Tifo murino	A75.2	-	-	-	-	-
Fiebre manchada	A77.0	-	46	-	-	30
Otras rickettsiosis	A79	15	24	2	3	24
Enfermedad por virus Ébola	A98.4	-	-	n.d.	-	-
Covid 19	U07.1	189	1 078	632	173	5 756
Tripanosomiasis americana (enfermedad de Chagas) aguda	B57.0-B57.1	-	6	n.d.	1	12
Tripanosomiasis americana (enfermedad de Chagas) crónica	B57.2-B57.5	-	102	n.d.	20	175
Leishmaniasis visceral	B55.0	-	-	n.d.	-	-
Leishmaniasis cutánea	B55.1	4	12	n.d.	16	54
Viruela símica	B04	9	66	n.d.	-	5

§FUENTE: SINAVE/DGE/Salud 2025. Sistema Especial de Vigilancia Epidemiológica, Información preliminar de casos confirmados.

Los casos de enfermedades prevenibles por vacunación son por semana de inicio.

Simbología:

(-): no se presentaron casos.

n.d. : información no disponible.

n.a. : no aplica

s.n. : sin notificación por la entidad federativa.

H : Hombre

M : Mujer

CUADRO 2. Casos nuevos de enfermedades de vigilancia convencional hasta la semana 12 del 2025

ENFERMEDAD	CIE-10 ^a REV.	EN LA SEMANA 2025	ACUMULADO 2025	MEDIANA SEMANAL 2020-2024	EN LA SEMANA 2024	ACUMULADO 2024
Enfermedades infecciosas intestinales	A01-A03, A04, A05, A06.0-A06.3, A06.9, A07.0-A07.2, A07.9, A08-A09	74 975	863 217	71 855	88 316	972 111
Infecciones respiratorias agudas	J00-J06, J20, J21 excepto J02.0, J03.0	375 939	5 127 587	303 348	312 835	5 115 164
Varicela	B01	1779	16 887	1033	1263	13 353
Intoxicación alimentaria bacteriana	A05	432	4 907	521	473	5 961
Sífilis adquirida	A51-A53	341	4 089	264	355	3 996
Brucelosis	A23	26	293	21	26	287
Hepatitis virales	B15 - B19	216	2 912	197	840	4 280
Conjuntivitis epidémica aguda hemorrágica	B30.3	1	70	1	2	44
Cisticercosis	B69	5	36	2	3	26
Toxoplasmosis	B58	5	38	1	4	33
Infección asociada a la atención de la salud	S/C	1 783	21 526	1397	1 521	20 234
Síndrome meníngeo	G00-G03 excepto G00.0, G00.1	32	216	13	31	282
Infección de vías urinarias	N30, N34, N39.0	63 116	788 880	60624	61 179	747 306
Diabetes mellitus	E10, E11-E14	10 572	131 576	8604	8 860	115 932
Hipertensión arterial	I10-I15	12 526	153 458	10138	10 467	143 732
Enfermedad isquémica del corazón	I20-I25	1 286	17 069	1096	1 175	15 497
Enfermedad cerebrovascular	I60-I67, I69	1 111	14 926	951	991	13 291
Intoxicación por plaguicidas	T60	33	391	42	40	442
Hiperplasia de próstata	N40	2 072	28 362	2034	2 063	30 082
Mordedura de araña	U60.2, U60.3, T63.3 Y X21	160	1 313	n.d.	81	721
Picadura por artrópodos	T63.4, U60.4 Y U60.5	292	3 008	n.d.	152	1 277
Desnutrición	E40-E43, E44.0, E44.1	1 462	16 024	1 223	1 150	14 896
Tumor maligno de la mama	C50	442	5 887	372	519	7 019
Tumor maligno de la próstata	C61	113	1 431	n.d.	97	1 375
Tumor maligno de ovario	C56	54	696	n.d.	68	828
Leucemia	C91-C95	51	653	n.d.	48	584
Depresión	F32	2 627	33 780	2 398	2 809	36 285
Lesión autoinflingida intencionalmente por ahorcamiento, estrangulamiento o	X70	18	157	n.d.	8	113
Historia personal de lesión autoinflingida intencionalmente (intento de suicidio)	Z91.5	90	991	n.d.	112	1 641
Mordedura por serpiente	T63.0, U60.0, U60.1 y X20	36	331	n.d.	31	224
Violencia intrafamiliar	Y07.0-Y07.2	1 080	11 697	1 181	1 125	11 167

FUENTE: SINAVE/DGE/Salud 2025. Información preliminar, incluye casos probables.

Simbología: (-) : no se presentaron casos.

n.a. : no aplica

H : Hombre

n.d. : información no disponible.

s.n. : sin notificación por la entidad federativa.

M : Mujer

CUADRO 3. Casos por entidad federativa de Enfermedades Prevenibles por Vacunación hasta la semana epidemiológica 12 del 2025; Meningitis Tuberculosa hasta la 13 del 2025

ENTIDAD FEDERATIVA	Enteritis debida a rotavirus CIE-10ª REV. A08.0				Meningitis tuberculosa [§] CIE-10ª REV. A17.0			
	2025			2024	2025			2024
	Sem.	Acum.		Acum.	Sem.	Acum.		Acum.
		H	M			H	M	
Aguascalientes	-	1	1	9	-	1	-	-
Baja California	3	5	4	8	3	11	4	7
Baja California Sur	-	-	-	-	-	-	-	-
Campeche	-	-	-	-	-	1	-	-
Coahuila	1	4	9	8	-	2	-	4
Colima	-	-	-	6	-	-	-	-
Chiapas	1	4	10	18	-	2	1	-
Chihuahua	-	1	-	7	2	2	4	6
Ciudad de México	3	4	6	60	-	4	3	8
Durango	-	-	-	-	-	2	-	2
Guanajuato	4	16	7	46	-	3	4	2
Guerrero	-	-	1	-	-	1	-	2
Hidalgo	-	-	-	5	-	2	2	-
Jalisco	1	7	3	41	1	7	3	16
México	-	1	4	6	-	5	4	10
Michoacán	-	3	2	2	-	1	-	-
Morelos	-	2	1	4	-	2	1	1
Nayarit	2	3	1	5	1	2	1	2
Nuevo León	4	6	5	44	-	3	-	15
Oaxaca	-	2	1	3	-	2	4	7
Puebla	1	3	2	25	-	2	1	5
Querétaro	-	-	-	1	-	4	2	3
Quintana Roo	-	-	-	2	-	5	-	3
San Luis Potosí	2	4	-	11	-	5	4	6
Sinaloa	-	2	1	1	-	2	2	8
Sonora	2	3	4	6	-	4	1	4
Tabasco	-	-	-	2	-	2	-	4
Tamaulipas	1	7	11	16	-	2	2	1
Tlaxcala	-	-	-	-	-	1	-	-
Veracruz	-	-	1	5	-	7	-	9
Yucatán	-	-	-	1	-	3	-	2
Zacatecas	-	-	-	-	-	-	-	3
TOTAL	25	78	74	342	7	90	43	130

FUENTE: SINAVE/DGE/Salud 2025. Información preliminar, incluye casos probables.

§FUENTE: SINAVE/DGE/Salud 2025. Sistema Especial de Vigilancia Epidemiológica, Información preliminar de casos confirmados.

Nota: La información de tuberculosis esta procesada por entidad de residencia; Incluye casos nuevos y nuevos resistentes.

CUADRO 3.1 Casos por entidad federativa de Enfermedades Prevenibles por Vacunación hasta la semana epidemiológica 13 del 2025

ENTIDAD FEDERATIVA	Tétanos neonatal [§] CIE-10 ^a REV. A33				Tétanos [§] CIE-10 ^a REV. A34, A35			
	2025			2024	2025			2024
	Sem.	Acum.		Acum.	Sem.	Acum.		Acum.
		H	M			H	M	
Aguascalientes	-	-	-	-	-	-	-	-
Baja California	-	-	-	-	-	-	-	-
Baja California Sur	-	-	-	-	-	-	-	-
Campeche	-	-	-	-	-	-	-	-
Coahuila	-	-	-	-	-	-	-	-
Colima	-	-	-	-	-	-	-	-
Chiapas	-	-	-	-	-	1	2	-
Chihuahua	-	-	-	-	-	-	-	-
Ciudad de México	-	-	-	-	-	-	-	-
Durango	-	-	-	-	-	-	-	-
Guanajuato	-	-	-	-	-	2	-	-
Guerrero	-	-	-	-	-	-	-	-
Hidalgo	-	-	-	-	-	2	-	-
Jalisco	-	-	-	-	-	1	-	-
México	-	-	-	-	-	-	-	1
Michoacán	-	-	-	-	-	-	-	-
Morelos	-	-	-	-	-	-	-	-
Nayarit	-	-	-	-	-	-	-	-
Nuevo León	-	-	-	-	-	-	-	-
Oaxaca	-	-	-	-	-	-	-	-
Puebla	-	-	-	-	-	-	-	-
Querétaro	-	-	-	-	-	-	-	-
Quintana Roo	-	-	-	-	-	-	-	-
San Luis Potosí	-	-	-	-	-	-	-	-
Sinaloa	-	-	-	-	-	-	-	-
Sonora	-	-	-	-	-	-	-	-
Tabasco	-	-	-	-	-	1	-	-
Tamaulipas	-	-	-	-	1	1	-	-
Tlaxcala	-	-	-	-	-	-	-	-
Veracruz	-	-	-	-	-	1	-	1
Yucatán	-	-	-	-	-	-	-	-
Zacatecas	-	-	-	-	-	-	-	-
TOTAL	-	-	-	-	1	9	2	2

§FUENTE: SINAVE/DGE/Salud 2025. Sistema Especial de Vigilancia Epidemiológica, Información preliminar de casos confirmados.

CUADRO 3.2 Casos por entidad federativa de Enfermedades Prevenibles por Vacunación hasta la semana epidemiológica 13 del 2025

ENTIDAD FEDERATIVA	Tos ferina ^s CIE-10 ^a REV. A37				Meningitis meningocócica ^s CIE-10 ^a REV. A39.0			
	2025			2024	2025			2024
	Sem.	Acum.		Acum.	Sem.	Acum.		Acum.
		H	M			H	M	
Aguascalientes	5	26	37	1	-	-	-	-
Baja California	2	2	6	3	-	-	-	-
Baja California Sur	1	-	1	-	-	-	-	1
Campeche	1	4	6	-	-	-	-	-
Coahuila	15	11	18	-	-	-	-	-
Colima	-	-	-	-	-	-	-	-
Chiapas	-	3	7	8	-	-	-	-
Chihuahua	23	35	36	15	-	-	-	1
Ciudad de México	2	28	36	1	-	-	-	2
Durango	-	5	1	1	-	-	-	1
Guanajuato	11	12	10	-	-	-	-	-
Guerrero	1	2	7	-	-	-	-	-
Hidalgo	20	11	21	-	-	-	-	-
Jalisco	9	12	23	3	-	-	-	-
México	9	15	17	-	-	-	-	2
Michoacán	9	10	14	3	-	-	-	-
Morelos	16	7	16	-	-	-	-	-
Nayarit	-	-	1	2	-	-	-	-
Nuevo León	9	28	28	2	-	-	-	2
Oaxaca	8	11	12	-	-	-	-	-
Puebla	-	3	1	-	-	-	-	-
Querétaro	8	7	9	1	-	-	-	-
Quintana Roo	-	-	-	-	-	-	-	-
San Luis Potosí	6	4	8	-	-	-	-	-
Sinaloa	-	-	1	-	-	-	-	-
Sonora	6	5	5	-	-	-	-	-
Tabasco	4	3	1	1	-	-	-	-
Tamaulipas	1	2	2	3	-	-	-	-
Tlaxcala	8	6	9	-	-	-	-	-
Veracruz	2	8	8	-	-	-	-	-
Yucatán	3	3	3	1	-	-	-	-
Zacatecas	3	4	7	1	-	-	-	-
TOTAL	182	267	351	46	-	-	-	9

SFUENTE: SINAVE/DGE/Salud 2025. Sistema Especial de Vigilancia Epidemiológica, Información preliminar de casos confirmados.

CUADRO 3.3 Casos por entidad federativa de Enfermedades Prevenibles por Vacunación hasta la semana epidemiológica 13 del 2025

ENTIDAD FEDERATIVA	Enfermedad invasiva por neumococo [§] CIE-10 ^a REV. A40.3, G00.1, J13				Infecciones invasivas por <i>Haemophilus influenzae</i> [§] CIE-10 ^a REV. A41.3, G00.0, J14				Virus sarampión [§] CIE-10 ^a REV. B04			
	2025		2024	Acum.	2025		2024	Acum.	2025		2024	Acum.
	Sem.	Acum.			Sem.	Acum.			Sem.	Acum.		
		H	M		H	M		H	M			
Aguascalientes	-	-	4	-	-	1	-	6	-	-		
Baja California	-	-	-	-	-	-	-	-	-	-		
Baja California Sur	-	-	2	-	-	1	-	-	-	-		
Campeche	-	-	-	-	-	-	-	-	-	-		
Coahuila	-	-	-	-	-	-	-	-	-	-		
Colima	-	-	-	-	-	-	-	-	-	-		
Chiapas	-	-	-	-	-	-	-	1	-	-		
Chihuahua	-	-	2	-	-	-	-	-	-	-		
Ciudad de México	-	-	12	-	-	16	6	39	1	2		
Durango	-	-	-	-	-	-	-	-	-	-		
Guanajuato	-	-	6	-	-	2	-	-	-	-		
Guerrero	-	-	-	-	-	-	-	-	-	-		
Hidalgo	-	-	-	-	-	-	-	-	-	-		
Jalisco	-	-	3	-	-	2	2	9	-	-		
México	-	-	2	-	-	-	1	5	-	-		
Michoacán	-	-	-	-	-	1	-	-	-	-		
Morelos	-	-	1	-	-	-	-	-	-	-		
Nayarit	-	-	-	-	-	-	-	2	-	-		
Nuevo León	-	-	3	-	-	15	-	-	-	-		
Oaxaca	-	-	1	-	-	-	-	1	-	-		
Puebla	-	-	-	-	-	-	-	-	-	-		
Querétaro	-	-	2	-	-	-	-	-	-	-		
Quintana Roo	-	-	1	-	-	1	-	1	-	3		
San Luis Potosí	-	-	-	-	-	-	-	-	1	-		
Sinaloa	-	-	-	-	-	-	-	-	-	-		
Sonora	-	-	3	-	-	3	-	-	-	-		
Tabasco	-	-	-	-	-	-	-	-	-	-		
Tamaulipas	-	-	1	-	-	-	-	-	-	-		
Tlaxcala	-	-	-	-	-	-	-	-	-	-		
Veracruz	-	-	3	-	-	-	-	-	-	-		
Yucatán	-	-	1	-	-	1	-	-	-	-		
Zacatecas	-	-	-	-	-	-	-	-	-	-		
TOTAL	-	-	47	-	-	43	9	64	2	5		

§FUENTE: SINAVE/DGE/Salud 2025. Sistema Especial de Vigilancia Epidemiológica, Información preliminar de casos confirmados.

CUADRO 3.4 Casos por entidad federativa de Enfermedades Prevenibles por Vacunación hasta la semana epidemiológica 13 del 2025; Varicela hasta la semana 12 del 2025

ENTIDAD FEDERATIVA	Varicela CIE-10ª REV. B01				Sarampión [§] CIE-10ª REV. B05				Rubéola [§] CIE-10ª REV. B06			
	2025			2024	2025			2024	2025			2024
	Sem.	Acum.		Acum.	Sem.	Acum.*		Acum.	Sem.	Acum.		Acum.
		H	M			H	M			H	M	
Aguascalientes	18	125	117	238	-	-	-	-	-	-	-	-
Baja California	72	340	311	549	-	-	-	-	-	-	-	-
Baja California Sur	22	117	123	179	-	-	-	-	-	-	-	-
Campeche	17	109	88	142	-	-	-	-	-	-	-	-
Coahuila	140	504	480	435	-	-	-	-	-	-	-	-
Colima	9	55	68	155	-	-	-	-	-	-	-	-
Chiapas	36	156	148	360	-	-	-	-	-	-	-	-
Chihuahua	23	217	237	405	-	-	-	-	-	-	-	-
Ciudad de México	108	604	564	930	-	-	-	-	-	-	-	-
Durango	21	109	128	175	-	-	-	-	-	-	-	-
Guanajuato	102	502	508	646	-	-	-	-	-	-	-	-
Guerrero	53	174	176	346	-	-	-	-	-	-	-	-
Hidalgo	72	230	261	397	-	-	-	-	-	-	-	-
Jalisco	113	691	662	1 131	-	-	-	-	-	-	-	-
México	132	718	708	1 238	-	-	-	-	-	-	-	-
Michoacán	42	199	204	276	-	-	-	-	-	-	-	-
Morelos	27	154	162	225	-	-	-	-	-	-	-	-
Nayarit	46	138	160	265	-	-	-	-	-	-	-	-
Nuevo León	153	653	590	828	-	-	-	-	-	-	-	-
Oaxaca	92	275	309	442	-	-	-	-	-	-	-	-
Puebla	31	152	154	253	-	-	-	-	-	-	-	-
Querétaro	37	145	141	184	-	-	-	-	-	-	-	-
Quintana Roo	22	143	167	239	-	-	-	-	-	-	-	-
San Luis Potosí	35	264	253	431	-	-	-	-	-	-	-	-
Sinaloa	62	259	258	545	-	-	-	-	-	-	-	-
Sonora	22	122	120	167	-	-	-	-	-	-	-	-
Tabasco	52	295	244	228	-	-	-	-	-	-	-	-
Tamaulipas	86	288	282	707	-	-	-	-	-	-	-	-
Tlaxcala	10	35	36	62	-	-	-	-	-	-	-	-
Veracruz	85	516	417	590	-	-	-	-	-	-	-	-
Yucatán	20	159	115	293	-	-	-	-	-	-	-	-
Zacatecas	19	122	126	292	-	-	-	-	-	-	-	-
TOTAL	1 779	8 570	8 317	13 353	-	-	-	-	-	-	-	-

FUENTE: SINAVE/DGE/Salud 2025. Información preliminar, incluye casos probables.

§FUENTE: SINAVE/DGE/Salud 2025. Sistema Especial de Vigilancia Epidemiológica, Información preliminar de casos confirmados.

* Se han identificado 126 casos confirmados de sarampión con fuente de infección; 2 importados, 21 relacionados a importación y 103 con fuente de infección en estudio, ubicados en Chihuahua (121), Oaxaca (4) y Sonora (1).

CUADRO 3.5 Casos por entidad federativa de Enfermedades Prevenibles por Vacunación hasta la semana epidemiológica 12 del 2025

ENTIDAD FEDERATIVA	Hepatitis vírica A CIE-10ª REV. B15				Hepatitis vírica B CIE-10ª REV. B16			
	2025			2024	2025			2024
	Sem.	Acum.		Acum.	Sem.	Acum.		Acum.
		H	M			H	M	
Aguascalientes	-	1	2	10	-	-	-	-
Baja California	1	7	1	4	3	20	4	10
Baja California Sur	-	5	6	30	-	1	-	2
Campeche	1	3	11	3	-	4	-	-
Coahuila	5	65	68	312	-	2	5	5
Colima	-	-	-	5	-	1	-	-
Chiapas	4	52	49	82	-	-	1	12
Chihuahua	3	9	10	19	-	7	-	3
Ciudad de México	10	50	43	188	2	31	8	24
Durango	2	30	29	27	-	-	1	1
Guanajuato	3	20	23	121	-	2	4	5
Guerrero	8	56	44	51	-	1	-	3
Hidalgo	2	3	6	26	-	3	-	4
Jalisco	-	31	13	74	1	12	3	2
México	-	21	24	96	2	5	8	6
Michoacán	6	21	18	71	2	2	-	2
Morelos	7	20	20	40	-	1	-	2
Nayarit	3	15	13	28	-	3	-	1
Nuevo León	1	6	2	12	-	6	5	15
Oaxaca	2	22	30	26	-	3	3	9
Puebla	3	22	19	21	-	3	2	6
Querétaro	-	5	1	22	-	1	-	1
Quintana Roo	1	5	2	11	-	7	1	5
San Luis Potosí	5	23	11	35	-	2	1	8
Sinaloa	-	4	13	29	-	14	3	15
Sonora	-	4	5	9	-	5	2	3
Tabasco	6	8	19	3	1	2	1	4
Tamaulipas	2	18	11	59	-	4	1	5
Tlaxcala	-	3	-	5	-	-	-	8
Veracruz	3	41	19	66	4	10	6	8
Yucatán	2	14	12	41	-	8	1	9
Zacatecas	1	9	11	13	-	-	-	-
TOTAL	81	593	535	1 539	15	160	60	178

FUENTE: SINAVE/DGE/Salud 2025. Información preliminar, incluye casos probables.

CUADRO 3.6 Casos por entidad federativa de Enfermedades Prevenibles por Vacunación hasta la semana epidemiológica 12 del 2025; Influenza hasta la 13 del 2025

ENTIDAD FEDERATIVA	Parotiditis infecciosa CIE-10ª REV. B26				Influenza [§] CIE-10ª REV. J09-J11			
	2025			2024	2025			2024
	Sem.	Acum.		Acum.	Sem.	Acum.		Acum.
		H	M			H	M	
Aguascalientes	1	9	10	9	33	229	269	206
Baja California	3	52	39	37	2	48	46	18
Baja California Sur	-	11	9	17	6	86	107	48
Campeche	-	5	3	13	1	3	2	28
Coahuila	3	23	14	25	11	83	115	84
Colima	-	9	3	6	1	29	38	26
Chiapas	1	6	9	13	-	8	9	21
Chihuahua	1	25	19	42	5	64	65	28
Ciudad de México	3	18	18	61	56	413	640	1 501
Durango	-	9	7	2	8	49	79	37
Guanajuato	1	4	7	12	25	73	90	180
Guerrero	-	5	10	18	4	47	53	57
Hidalgo	3	5	6	5	15	96	125	235
Jalisco	6	42	43	85	24	170	206	248
México	6	33	25	72	29	269	281	407
Michoacán	-	16	11	7	19	101	121	130
Morelos	-	4	3	6	11	61	91	108
Nayarit	-	3	3	11	9	69	83	14
Nuevo León	7	39	48	76	54	164	222	194
Oaxaca	-	11	12	18	6	27	55	60
Puebla	1	9	3	20	30	232	293	275
Querétaro	1	9	2	6	38	301	423	709
Quintana Roo	-	9	5	17	1	14	12	33
San Luis Potosí	7	15	11	13	25	109	118	79
Sinaloa	7	31	22	33	8	46	51	21
Sonora	-	12	15	40	2	52	60	59
Tabasco	-	2	3	7	-	7	3	60
Tamaulipas	-	27	20	47	6	14	15	15
Tlaxcala	-	2	3	1	12	48	86	99
Veracruz	2	14	10	34	5	55	71	129
Yucatán	1	16	9	17	5	29	35	102
Zacatecas	2	4	9	8	13	255	371	223
TOTAL	56	479	411	778	464	3 251	4 235	5 434

FUENTE: SINAVE/DGE/Salud 2025. Información preliminar, incluye casos probables.

SFUENTE: SINAVE/DGE/Salud 2025. Sistema Especial de Vigilancia Epidemiológica, Información preliminar de casos confirmados.

Casos confirmados por laboratorio mediante la prueba de RT-PCR.

& Casos confirmados de las Unidades de Salud Monitoras de Enfermedad Respiratoria Viral (USMER).

CUADRO 3.7 Casos por entidad federativa Enfermedades Prevenibles por Vacunación hasta la semana epidemiológica 12 del 2025; Síndrome de Rubéola Congénita hasta la 13 del 2025

ENTIDAD FEDERATIVA	Síndrome de rubéola congénita [§] CIE-10 ^a REV. P35.0				Infección por virus de papiloma humano CIE-10 ^a REV. B97.7			
	2025			2024	2025			2024
	Sem.	Acum.		Acum.	Sem.	Acum.		Acum.
		H	M			H	M	
Aguascalientes	-	-	-	-	-	2	8	9
Baja California	-	-	-	-	8	7	56	46
Baja California Sur	-	-	-	-	-	3	15	9
Campeche	-	-	-	-	3	2	17	10
Coahuila	-	-	-	-	-	7	32	41
Colima	-	-	-	-	-	2	27	51
Chiapas	-	-	-	-	2	6	57	769
Chihuahua	-	-	-	-	7	36	72	123
Ciudad de México	-	-	-	-	182	276	1 379	898
Durango	-	-	-	-	3	-	40	40
Guanajuato	-	-	-	-	24	7	370	65
Guerrero	-	-	-	-	1	1	37	29
Hidalgo	-	-	-	-	18	2	108	425
Jalisco	-	-	-	-	89	74	324	262
México	-	-	-	-	65	33	687	248
Michoacán	-	-	-	-	11	-	150	127
Morelos	-	-	-	-	3	5	17	69
Nayarit	-	-	-	-	-	2	9	30
Nuevo León	-	-	-	-	15	53	121	121
Oaxaca	-	-	-	-	2	20	29	59
Puebla	-	-	-	-	3	1	43	33
Querétaro	-	-	-	-	4	3	40	29
Quintana Roo	-	-	-	-	1	2	59	24
San Luis Potosí	-	-	-	-	2	8	20	32
Sinaloa	-	-	-	-	2	28	99	80
Sonora	-	-	-	-	3	7	35	27
Tabasco	-	-	-	-	4	14	20	29
Tamaulipas	-	-	-	-	6	40	83	113
Tlaxcala	-	-	-	-	2	13	45	54
Veracruz	-	-	-	-	11	29	120	111
Yucatán	-	-	-	-	2	8	17	9
Zacatecas	-	-	-	-	2	1	15	40
TOTAL	-	-	-	-	475	692	4 151	4 012

§FUENTE: SINAVE/DGE/Salud 2025. Sistema Especial de Vigilancia Epidemiológica, Información preliminar de casos confirmados.

FUENTE: SINAVE/DGE/Salud 2025. Información preliminar, incluye casos probables.

CUADRO 4. Casos por entidad federativa de Enfermedades Infecciosas y Parasitarias del Aparato Digestivo hasta la semana epidemiológica 12 del 2025; Cólera hasta la 13 del 2025

ENTIDAD FEDERATIVA	Cólera ^s CIE-10 ^a REV. A00				Fiebre tifoidea CIE-10 ^a REV. A01.0			
	2025			2024	2025			2024
	Sem.	Acum.		Acum.	Sem.	Acum.		Acum.
		H	M			H	M	
Aguascalientes	-	-	-	-	-	1	1	1
Baja California	-	-	-	-	1	10	28	53
Baja California Sur	-	-	-	-	-	3	2	4
Campeche	-	-	-	-	2	4	3	6
Coahuila	-	-	-	-	5	29	41	128
Colima	-	-	-	-	-	7	4	2
Chiapas	-	-	-	-	10	41	69	126
Chihuahua	-	-	-	-	10	13	29	35
Ciudad de México	-	-	-	-	1	1	2	4
Durango	-	-	-	-	-	-	1	-
Guanajuato	-	-	-	-	-	17	21	11
Guerrero	-	-	-	-	18	31	79	117
Hidalgo	-	-	-	-	-	1	1	-
Jalisco	-	-	-	-	6	14	24	81
México	-	-	-	-	6	13	23	23
Michoacán	-	-	-	-	8	27	78	67
Morelos	-	-	-	-	-	4	2	6
Nayarit	-	-	-	-	-	-	1	-
Nuevo León	-	-	-	-	-	6	10	40
Oaxaca	-	-	-	-	4	15	30	40
Puebla	-	-	-	-	2	3	1	2
Querétaro	-	-	-	-	1	1	2	-
Quintana Roo	-	-	-	-	-	-	-	-
San Luis Potosí	-	-	-	-	6	15	16	22
Sinaloa	-	-	-	-	14	47	135	175
Sonora	-	-	-	-	2	5	6	5
Tabasco	-	-	-	-	16	39	105	133
Tamaulipas	-	-	-	-	20	47	96	512
Tlaxcala	-	-	-	-	-	4	3	97
Veracruz	-	-	-	-	18	64	128	352
Yucatán	-	-	-	-	-	1	-	3
Zacatecas	-	-	-	-	36	194	238	478
TOTAL	-	-	-	-	186	657	1 179	2 523

§FUENTE: SINAVE/DGE/Salud 2025. Sistema Especial de Vigilancia Epidemiológica, Información preliminar de casos confirmados.

FUENTE: SINAVE/DGE/Salud 2025. Información preliminar, incluye casos probables.

CUADRO 4.1 Casos por entidad federativa de Enfermedades Infecciosas y Parasitarias del Aparato Digestivo hasta la semana epidemiológica 12 del 2025

ENTIDAD FEDERATIVA	Fiebre paratifoidea CIE-10 ^a REV. A01.1 - A01.4				Otras salmonelosis CIE-10 ^a REV. A02			
	2025			2024	2025			2024
	Sem.	Acum.		Acum.	Sem.	Acum.		Acum.
		H	M			H	M	
Aguascalientes	-	-	-	1	-	4	9	70
Baja California	1	4	4	5	6	9	15	29
Baja California Sur	3	2	1	7	2	5	8	16
Campeche	2	2	4	1	4	30	48	47
Coahuila	2	9	11	28	4	32	49	105
Colima	-	4	1	1	2	2	3	3
Chiapas	21	109	230	382	140	707	1 219	2 909
Chihuahua	-	-	9	16	12	51	136	282
Ciudad de México	-	1	1	7	7	26	31	55
Durango	-	-	-	-	-	-	-	1
Guanajuato	-	3	4	2	2	14	22	79
Guerrero	3	14	31	57	13	33	65	147
Hidalgo	-	-	3	3	2	3	7	21
Jalisco	2	17	47	41	14	83	113	191
México	-	1	4	5	12	60	73	254
Michoacán	15	30	44	76	60	129	165	325
Morelos	-	2	3	5	6	38	34	109
Nayarit	1	-	1	34	14	110	152	435
Nuevo León	1	2	4	4	5	11	10	11
Oaxaca	4	6	16	14	10	31	56	247
Puebla	-	3	1	8	17	63	159	323
Querétaro	-	-	-	1	-	3	1	2
Quintana Roo	1	10	2	6	5	53	79	243
San Luis Potosí	1	-	3	5	5	25	41	78
Sinaloa	11	26	47	85	8	19	55	110
Sonora	-	1	8	9	1	4	7	10
Tabasco	8	14	36	98	49	130	239	664
Tamaulipas	2	17	38	168	32	82	97	231
Tlaxcala	-	-	-	3	5	17	37	55
Veracruz	4	37	76	164	98	341	841	2 031
Yucatán	2	3	5	11	4	18	26	67
Zacatecas	1	10	7	5	3	17	31	57
TOTAL	85	327	641	1 252	542	2 150	3 828	9 207

FUENTE: SINAVE/DGE/Salud 2025. Información preliminar, incluye casos probables.

CUADRO 4.2 Casos por entidad federativa de Enfermedades Infecciosas y Parasitarias del Aparato Digestivo hasta la semana epidemiológica 12 del 2025

ENTIDAD FEDERATIVA	Shigelosis CIE-10ª REV. A03				Infecciones intestinales por otros organismos y las mal definidas CIE-10ª REV. A04, A08-A09 excepto A08.0			
	2025			2024	2025			2024
	Sem.	Acum.		Acum.	Sem.	Acum.		Acum.
		H	M			H	M	
Aguascalientes	-	-	-	2	876	4 181	5 099	8 214
Baja California	-	-	-	-	987	5 789	7 034	12 258
Baja California Sur	-	3	1	4	630	3 165	3 592	7 306
Campeche	-	1	5	14	547	3 893	4 659	8 715
Coahuila	1	3	2	2	2 753	13 266	15 555	31 852
Colima	-	3	3	-	392	2 473	2 927	5 639
Chiapas	2	31	33	76	3 371	18 707	23 832	49 064
Chihuahua	2	6	4	4	1 501	11 058	14 009	24 903
Ciudad de México	-	-	1	8	6 058	31 551	37 544	81 949
Durango	1	3	2	2	1 245	5 949	7 075	10 280
Guanajuato	-	-	2	-	2 721	13 505	15 372	32 215
Guerrero	2	30	24	50	1 840	10 241	13 858	18 542
Hidalgo	-	1	-	2	1 194	5 796	6 998	16 016
Jalisco	1	6	5	9	3 844	19 792	24 608	49 562
México	2	6	5	14	7 281	37 191	45 888	103 842
Michoacán	-	13	19	24	2 335	11 485	14 756	27 828
Morelos	-	-	5	1	1 446	8 292	10 062	16 993
Nayarit	4	12	12	10	1 134	5 777	6 886	13 980
Nuevo León	-	1	4	34	4 164	14 491	16 800	43 504
Oaxaca	4	14	24	68	2 768	13 411	16 255	42 680
Puebla	-	3	2	3	2 773	15 421	18 605	35 388
Querétaro	1	-	2	3	1 482	7 638	9 373	17 723
Quintana Roo	-	1	1	6	1 372	9 596	10 314	22 330
San Luis Potosí	4	7	11	3	1 578	8 139	9 887	24 795
Sinaloa	-	2	2	4	1 708	7 950	9 728	15 818
Sonora	-	4	6	-	1 492	6 552	8 783	15 401
Tabasco	4	16	25	12	1 923	12 447	15 134	23 271
Tamaulipas	-	5	10	23	3 354	16 757	19 912	48 081
Tlaxcala	7	12	11	-	1 436	7 077	8 355	17 680
Veracruz	-	8	11	24	3 250	18 723	24 215	47 871
Yucatán	-	3	1	3	1 245	7 290	8 493	16 432
Zacatecas	-	1	-	3	2 172	11 205	12 242	24 577
TOTAL	35	195	233	408	70 872	368 808	447 850	914 709

FUENTE: SINAVE/DGE/Salud 2025. Información preliminar, incluye casos probables.

CUADRO 4.3 Casos por entidad federativa de Enfermedades Infecciosas y Parasitarias del Aparato Digestivo hasta la semana epidemiológica 12 del 2025

ENTIDAD FEDERATIVA	Intoxicación alimentaria bacteriana CIE-10ª REV. A05				Amebiasis intestinal CIE-10ª REV. A06.0-A06.3, A06.9			
	2025			2024	2025			2024
	Sem.	Acum.		Acum.	Sem.	Acum.		Acum.
		H	M			H	M	
Aguascalientes	10	15	16	22	4	33	43	99
Baja California	33	268	162	446	5	33	52	120
Baja California Sur	1	27	35	115	4	57	52	140
Campeche	2	7	7	4	21	122	128	283
Coahuila	22	118	144	212	14	77	99	217
Colima	4	8	15	42	35	111	160	114
Chiapas	5	25	51	80	335	1 740	2 030	4 892
Chihuahua	58	257	354	720	17	87	82	238
Ciudad de México	2	39	50	151	53	243	339	687
Durango	-	-	-	7	13	31	53	109
Guanajuato	38	83	96	311	6	38	56	248
Guerrero	3	49	74	109	116	690	870	1 608
Hidalgo	-	-	2	24	56	256	358	653
Jalisco	85	591	642	1 443	36	166	215	614
México	13	70	102	303	78	529	651	1 465
Michoacán	10	71	96	96	42	155	192	379
Morelos	6	41	57	128	21	138	198	575
Nayarit	-	7	6	28	43	270	312	688
Nuevo León	29	77	112	308	4	40	58	150
Oaxaca	12	29	26	84	208	809	1 119	2 619
Puebla	4	17	10	41	62	307	397	914
Querétaro	2	6	13	8	5	21	30	80
Quintana Roo	-	1	1	3	30	193	229	454
San Luis Potosí	38	219	216	517	48	228	241	553
Sinaloa	11	33	42	85	33	188	246	565
Sonora	16	51	80	161	7	61	63	189
Tabasco	2	9	20	22	75	542	650	1 597
Tamaulipas	6	48	64	131	10	103	170	452
Tlaxcala	-	5	16	18	6	29	53	113
Veracruz	10	43	53	161	94	688	815	2 094
Yucatán	1	8	6	18	47	255	291	493
Zacatecas	9	40	77	163	20	134	118	197
TOTAL	432	2 262	2 645	5 961	1 548	8 374	10 370	23 599

FUENTE: SINAVE/DGE/Salud 2025. Información preliminar, incluye casos probables.

CUADRO 4.4 Casos por entidad federativa de Enfermedades Infecciosas y Parasitarias del Aparato Digestivo hasta la semana epidemiológica 12 del 2025

ENTIDAD FEDERATIVA	Absceso hepático amebiano CIE-10ª REV. A06.4				Otras infecciones intestinales debidas a protozoarios CIE-10ª REV. A07.0, A07.2, A07.9			
	2025			2024	2025			2024
	Sem.	Acum.		Acum.	Sem.	Acum.		Acum.
		H	M			H	M	
Aguascalientes	-	3	-	6	-	2	-	4
Baja California	-	3	1	2	25	136	149	210
Baja California Sur	-	1	-	2	4	29	22	45
Campeche	-	-	1	2	15	65	84	243
Coahuila	-	1	-	-	2	26	19	153
Colima	-	1	1	2	17	104	72	208
Chiapas	-	6	10	3	151	1 028	1 433	2 761
Chihuahua	1	1	1	5	24	33	30	31
Ciudad de México	-	3	2	3	130	484	734	1 145
Durango	-	1	1	2	12	46	66	84
Guanajuato	2	-	3	3	4	75	62	222
Guerrero	-	4	1	2	71	367	459	573
Hidalgo	-	-	-	-	6	33	46	105
Jalisco	2	17	8	7	13	176	194	467
México	-	-	-	20	98	374	453	543
Michoacán	-	-	1	5	12	56	45	391
Morelos	-	-	1	8	11	128	136	183
Nayarit	-	2	1	-	59	191	282	510
Nuevo León	-	-	-	1	3	33	37	29
Oaxaca	-	4	6	9	74	288	376	911
Puebla	-	4	7	1	9	134	166	257
Querétaro	-	1	-	1	-	8	19	31
Quintana Roo	-	-	-	-	8	68	72	144
San Luis Potosí	-	-	-	5	27	94	127	204
Sinaloa	5	13	2	11	16	75	81	163
Sonora	1	14	-	7	27	60	84	115
Tabasco	-	1	-	5	66	371	494	869
Tamaulipas	-	-	-	1	57	261	282	530
Tlaxcala	-	-	-	-	12	71	87	114
Veracruz	-	1	-	8	120	420	607	1 305
Yucatán	-	-	1	3	18	97	101	185
Zacatecas	-	-	-	2	7	18	43	122
TOTAL	11	81	48	126	1 098	5 351	6 862	12 857

FUENTE: SINAVE/DGE/Salud 2025. Información preliminar, incluye casos probables.

CUADRO 4.5 Casos por entidad federativa de Enfermedades Infecciosas y Parasitarias del Aparato Digestivo hasta la semana epidemiológica 12 del 2025

ENTIDAD FEDERATIVA	Giardiasis CIE-10 ^a REV. A07.1				Otras helmintiasis CIE-10 ^a REV. B65-B67, B70-B76, B78, B79, B81-B83 excepto B73 y B75			
	2025			2024	2025			2024
	Sem.	Acum.		Acum.	Sem.	Acum.		Acum.
		H	M			H	M	
Aguascalientes	-	-	1	3	9	60	57	138
Baja California	-	4	5	1	33	114	127	236
Baja California Sur	5	7	7	15	10	82	108	150
Campeche	2	16	21	17	10	79	102	86
Coahuila	3	4	2	9	8	47	49	65
Colima	7	30	27	1	25	104	165	178
Chiapas	41	81	113	157	185	929	1 205	1 045
Chihuahua	-	2	6	7	11	68	50	157
Ciudad de México	6	34	42	98	47	318	391	840
Durango	3	17	25	10	2	17	16	24
Guanajuato	-	3	2	8	14	57	86	136
Guerrero	13	40	74	91	84	672	912	798
Hidalgo	2	10	20	16	12	76	99	157
Jalisco	3	21	21	108	72	450	604	1 083
México	11	36	40	79	67	418	550	1 203
Michoacán	9	11	17	7	18	216	287	208
Morelos	-	4	3	12	33	170	194	334
Nayarit	-	8	13	45	21	136	181	71
Nuevo León	1	8	5	18	21	104	143	283
Oaxaca	3	19	37	104	47	319	412	441
Puebla	2	6	12	21	6	38	61	64
Querétaro	2	2	1	10	1	6	15	15
Quintana Roo	3	19	27	32	46	275	378	325
San Luis Potosí	4	19	33	65	26	139	169	291
Sinaloa	8	35	31	45	108	647	825	1 206
Sonora	1	11	10	23	21	121	165	257
Tabasco	7	31	32	84	218	1 558	1 823	1 618
Tamaulipas	9	54	47	53	68	293	426	455
Tlaxcala	-	-	-	2	14	51	62	103
Veracruz	2	21	26	60	166	1 026	1 363	1 682
Yucatán	2	17	32	45	32	262	343	547
Zacatecas	3	21	10	7	5	27	47	26
TOTAL	152	591	742	1 253	1 440	8 879	11 415	14 222

FUENTE: SINAVE/DGE/Salud 2025. Información preliminar, incluye casos probables.

CUADRO 4.6 Casos por entidad federativa de Enfermedades Infecciosas y Parasitarias del Aparato Digestivo hasta la semana epidemiológica 12 del 2025

ENTIDAD FEDERATIVA	Ascariasis CIE-10ª REV. B77				Enterobiasis CIE-10ª REV. B80				Enfermedades infecciosas intestinales CIE-10ª REV. A01-A03, A04, A05, A06.0-A06.3, A06.9, A07.0-A07.2, A07.9, A08-A09			
	2025			2024	2025			2024	2025			2024
	Sem.	Acum.		Acum.	Sem.	Acum.		Acum.	Sem.	Acum.		Acum.
		H	M			H	M			H	M	
Aguascalientes	-	-	-	1	-	-	-	-	890	4 237	5 170	8 425
Baja California	-	2	3	9	-	2	4	5	1 061	6 258	7 453	13 130
Baja California Sur	1	3	4	31	1	7	4	6	649	3 298	3 720	7 652
Campeche	-	6	19	28	5	16	26	24	595	4 140	4 959	9 330
Coahuila	1	2	3	6	-	-	1	5	2 807	13 568	15 931	32 714
Colima	7	49	44	80	5	23	22	58	457	2 742	3 212	6 016
Chiapas	48	549	481	781	13	66	111	416	4 077	22 473	29 020	60 465
Chihuahua	-	3	4	14	1	1	2	-	1 624	11 508	14 659	26 243
Ciudad de México	1	12	9	26	1	3	3	12	6 260	32 383	38 750	84 164
Durango	4	26	27	24	1	11	7	9	1 274	6 046	7 222	10 493
Guanajuato	-	2	6	8	-	1	-	10	2 775	13 754	15 644	33 142
Guerrero	59	324	407	693	20	98	169	264	2 079	11 495	15 535	21 294
Hidalgo	10	51	62	111	1	19	35	99	1 260	6 100	7 435	16 845
Jalisco	4	16	23	44	2	48	66	40	4 005	20 873	25 872	52 557
México	4	26	30	19	-	7	18	53	7 501	38 281	47 243	106 534
Michoacán	9	35	60	39	4	20	35	49	2 491	11 980	15 414	29 195
Morelos	-	1	5	8	-	1	1	2	1 490	8 649	10 501	18 016
Nayarit	13	77	73	131	4	40	48	82	1 257	6 378	7 666	15 735
Nuevo León	-	6	3	10	1	21	36	42	4 211	14 675	17 045	44 142
Oaxaca	31	88	151	311	7	74	87	206	3 087	14 624	17 940	46 770
Puebla	12	78	99	223	2	22	41	52	2 870	15 960	19 355	36 982
Querétaro	-	1	8	6	-	2	11	-	1 493	7 679	9 441	17 859
Quintana Roo	6	79	75	123	6	45	75	62	1 419	9 941	10 725	23 220
San Luis Potosí	12	27	29	95	-	4	13	28	1 713	8 750	10 575	26 253
Sinaloa	5	30	50	62	4	40	59	46	1 809	8 377	10 368	17 051
Sonora	-	11	7	15	1	24	31	25	1 548	6 752	9 051	15 919
Tabasco	29	187	248	411	3	16	29	32	2 150	13 599	16 735	26 752
Tamaulipas	6	43	38	113	4	20	23	38	3 491	17 381	20 727	50 197
Tlaxcala	-	1	2	2	-	2	11	82	1 466	7 215	8 562	18 082
Veracruz	69	380	519	1 049	12	52	72	144	3 596	20 345	26 773	54 067
Yucatán	42	203	244	472	5	55	81	144	1 319	7 692	8 955	17 258
Zacatecas	-	4	4	6	-	1	2	8	2 251	11 640	12 766	25 609
TOTAL	373	2 322	2 737	4 951	103	741	1 123	2 043	74 975	388 793	474 424	972 111

FUENTE: SINAVE/DGE/Salud 2025. Información preliminar, incluye casos probables.

CUADRO 5. Casos por entidad federativa de Enfermedades Infecciosas del aparato Respiratorio hasta la semana epidemiológica 12 del 2025; Tuberculosis Respiratoria hasta la semana 13 del 2025

ENTIDAD FEDERATIVA	Tuberculosis respiratoria ⁵ CIE-10 ^a REV. A15-A16				Otitis media aguda CIE-10 ^a REV. H65.0-H65.1			
	2025			2024	2025			2024
	Sem.	Acum.		Acum.	Sem.	Acum.		Acum.
		H	M			H	M	
Aguascalientes	4	13	8	18	95	665	861	1 063
Baja California	21	285	132	472	233	1 497	1 787	3 031
Baja California Sur	6	38	11	58	156	1 095	1 361	2 882
Campeche	7	37	16	32	92	508	642	1 072
Coahuila	13	72	45	127	336	5 469	5 933	6 691
Colima	1	25	10	52	122	707	875	1 394
Chiapas	26	193	117	351	478	2 587	3 429	5 431
Chihuahua	18	126	70	179	438	2 774	3 654	6 825
Ciudad de México	13	118	57	131	688	3 834	5 100	8 229
Durango	3	25	13	26	203	965	1 398	2 249
Guanajuato	7	46	41	64	591	3 114	4 017	6 842
Guerrero	3	146	77	237	424	2 032	2 943	3 777
Hidalgo	1	27	19	41	373	1 867	2 994	3 937
Jalisco	14	151	75	208	606	3 610	4 991	7 794
México	19	131	75	195	546	2 733	4 281	6 424
Michoacán	6	54	18	62	315	1 670	2 412	4 100
Morelos	1	26	17	41	204	1 089	1 514	2 113
Nayarit	8	73	24	93	276	1 710	2 234	3 797
Nuevo León	41	284	140	423	797	3 980	5 095	8 616
Oaxaca	7	62	38	123	566	3 061	4 171	7 056
Puebla	12	72	47	95	290	1 740	2 312	3 994
Querétaro	1	17	16	42	243	1 148	1 619	2 125
Quintana Roo	15	80	36	111	224	1 393	1 394	3 704
San Luis Potosí	10	58	47	109	537	2 831	3 676	6 369
Sinaloa	33	232	96	298	224	1 227	1 605	3 013
Sonora	39	178	106	239	275	1 735	2 305	2 913
Tabasco	16	124	62	199	341	1 693	2 468	2 935
Tamaulipas	21	198	117	314	975	5 811	7 024	15 737
Tlaxcala	1	9	6	3	202	1 258	1 698	2 623
Veracruz	40	280	154	485	542	3 267	4 708	6 912
Yucatán	5	49	19	53	69	429	570	1 046
Zacatecas	-	8	7	21	580	3 492	4 846	7 885
TOTAL	412	3 237	1 716	4 902	12 041	70 991	93 917	152 579

§FUENTE: SINAVE/DGE/Salud 2025. Sistema Especial de Vigilancia Epidemiológica, Información preliminar de casos confirmados.

FUENTE: SINAVE/DGE/Salud 2025. Información preliminar, incluye casos probables.

Nota: La información de tuberculosis esta procesada por entidad de residencia; Incluye casos nuevos y nuevos resistentes.

CUADRO 5.1 Casos por entidad federativa de Enfermedades Infecciosas del Aparato Respiratorio hasta la semana epidemiológica 12 del 2025

ENTIDAD FEDERATIVA	Infecciones respiratorias agudas CIE-10ª REV. J00-J06, J20, J21 excepto J02, J03.0				Faringitis y amigdalitis estreptocócicas CIE-10ª REV. J02.0, J03.0			
	2025			2024	2025			2024
	Sem.	Acum.		Acum.	Sem.	Acum.		Acum.
		H	M			H	M	
Aguascalientes	5 791	38 174	50 748	75 489	10	69	103	53
Baja California	7 458	53 708	65 641	113 704	68	546	364	663
Baja California Sur	3 449	23 431	29 034	48 077	19	112	104	142
Campeche	3 233	17 826	23 275	43 573	10	41	38	85
Coahuila	10 208	64 629	83 054	139 903	358	1 919	2 232	3 858
Colima	2 612	14 990	18 461	34 172	29	265	332	288
Chiapas	10 281	58 293	79 500	143 551	238	1 239	1 745	1 743
Chihuahua	7 479	64 783	87 089	173 120	175	1 547	1 969	2 904
Ciudad de México	28 685	167 179	231 991	432 553	285	1 321	1 476	1 983
Durango	5 784	38 014	50 982	84 564	11	13	12	-
Guanajuato	18 351	106 920	137 739	240 012	44	466	445	536
Guerrero	11 181	56 531	80 393	114 924	786	3 898	5 413	8 203
Hidalgo	13 992	74 863	102 745	155 605	17	28	33	22
Jalisco	21 776	137 327	177 215	285 095	413	2 118	2 389	3 732
México	39 870	233 449	322 906	557 201	527	2 373	3 162	5 766
Michoacán	13 355	67 053	93 889	147 764	276	1 040	1 441	2 464
Morelos	7 902	38 443	51 828	95 779	84	432	534	1 017
Nayarit	6 300	34 341	44 532	71 695	-	-	-	-
Nuevo León	17 767	94 120	118 972	221 461	41	233	273	623
Oaxaca	12 515	70 339	94 409	169 382	456	2 343	3 167	5 278
Puebla	17 181	101 338	137 367	243 256	-	21	19	164
Querétaro	10 146	54 970	74 370	123 254	-	2	-	1
Quintana Roo	4 284	32 139	38 513	76 988	30	335	408	186
San Luis Potosí	11 667	61 898	80 396	145 487	10	140	136	260
Sinaloa	9 416	56 942	75 081	125 892	13	79	114	280
Sonora	7 753	52 745	71 193	116 936	345	2 397	2 797	4 047
Tabasco	9 642	50 305	67 101	108 578	241	1 001	1 415	1 332
Tamaulipas	13 898	80 200	100 735	213 690	904	5 270	6 084	10 780
Tlaxcala	8 271	47 915	62 500	112 048	112	855	1 070	854
Veracruz	18 673	98 622	135 733	251 682	802	3 327	4 517	7 298
Yucatán	5 581	32 307	42 155	82 975	12	79	98	134
Zacatecas	11 438	75 808	98 438	166 754	217	1 317	1 538	2 058
TOTAL	375 939	2 199 602	2 927 985	5 115 164	6 533	34 826	43 428	66 754

FUENTE: SINAVE/DGE/Salud 2025. Información preliminar, incluye casos probables.

CUADRO 5.2 Casos por entidad federativa de Enfermedades Infecciosas del Aparato Respiratorio hasta la semana epidemiológica 12 del 2025; Covid 19 hasta la 13 del 2025

ENTIDAD FEDERATIVA	Neumonías y bronconeumonías CIE-10 ^a REV. J12-J18 excepto J18.2, J13 y J14				Covid 19 CIE-10 ^a REV. U07.1			
	2025			2024	2025			2024
	Sem.	Acum.		Acum.	Sem.	Acum.		Acum.
		H	M			H	M	
Aguascalientes	49	341	310	472	7	37	58	195
Baja California	181	1 322	1 435	1 900	1	4	3	27
Baja California Sur	26	224	199	301	1	2	7	40
Campeche	21	127	129	204	-	-	-	68
Coahuila	153	823	1 036	1 540	5	8	13	37
Colima	35	150	127	176	-	1	1	58
Chiapas	53	575	545	1 051	-	1	3	42
Chihuahua	138	1 284	1 465	2 510	1	10	12	21
Ciudad de México	473	3 446	3 617	6 070	46	73	158	1 666
Durango	40	328	416	608	5	5	17	23
Guanajuato	161	1 192	1 181	1 916	7	28	33	199
Guerrero	57	304	379	482	1	3	2	72
Hidalgo	55	411	406	586	6	9	11	216
Jalisco	441	3 199	3 501	4 951	3	15	16	236
México	199	1 558	1 824	3 129	19	29	63	506
Michoacán	76	474	605	788	7	6	13	193
Morelos	17	155	162	392	-	-	5	78
Nayarit	31	214	219	247	1	2	3	27
Nuevo León	225	1 260	1 291	2 392	1	5	5	253
Oaxaca	53	402	458	976	1	3	6	119
Puebla	84	745	838	1 265	9	14	25	304
Querétaro	49	396	443	649	34	51	84	482
Quintana Roo	21	213	235	287	-	1	2	41
San Luis Potosí	88	780	760	1 366	8	9	20	103
Sinaloa	134	839	794	1 600	2	1	4	50
Sonora	125	1 059	1 087	1 663	7	17	16	33
Tabasco	41	290	319	523	3	3	9	130
Tamaulipas	101	728	835	1 836	-	-	-	29
Tlaxcala	30	218	286	284	3	4	7	104
Veracruz	114	963	1 186	2 093	2	3	2	124
Yucatán	34	274	313	548	1	1	3	107
Zacatecas	124	692	803	1 454	8	42	90	173
TOTAL	3 429	24 986	27 204	44 259	189	387	691	5 756

FUENTE: SINAVE/DGE/Salud 2025. Información preliminar, incluye casos probables.

[§]FUENTE: DGE/DVEET/SISVER. Casos confirmados por laboratorio mediante la prueba de RT-PCR. Casos confirmados de las Unidades de Salud Monitoras de Enfermedad Respiratoria Viral (USMER).

CUADRO 6. Casos por entidad federativa de Enfermedades de Transmisión Sexual hasta la semana epidemiológica 12 del 2025; Sífilis Congénita hasta la semana 13 del 2025

ENTIDAD FEDERATIVA	Sífilis congénita ⁵ CIE-10 ^a REV. A50				Sífilis adquirida CIE-10 ^a REV. A51-A53				Infección gonocócica del tracto genitourinario CIE-10 ^a REV. A54.0-A54.2			
	2025			2024	2025			2024	2025			2024
	Sem.	Acum.		Acum.	Sem.	Acum.		Acum.	Sem.	Acum.		Acum.
		H	M			H	M			H	M	
Aguascalientes	-	1	-	2	2	12	7	85	-	1	3	6
Baja California	-	3	2	2	18	118	118	267	2	9	19	26
Baja California Sur	-	-	1	-	4	39	35	100	-	5	-	13
Campeche	-	-	-	2	4	33	20	59	4	11	16	12
Coahuila	1	4	-	-	25	73	115	147	2	13	12	13
Colima	-	-	-	1	10	80	41	81	2	14	4	12
Chiapas	-	1	-	-	4	31	14	81	12	36	89	82
Chihuahua	-	2	2	2	11	60	152	132	3	23	23	48
Ciudad de México	2	4	3	1	43	337	47	406	10	41	38	92
Durango	-	1	1	-	3	16	32	11	7	3	12	1
Guanajuato	1	4	3	2	16	85	150	298	4	2	21	18
Guerrero	-	-	-	-	7	43	29	29	2	8	36	37
Hidalgo	-	-	-	1	1	12	13	53	3	4	7	11
Jalisco	2	3	3	3	35	193	240	499	4	21	22	47
México	-	-	-	-	9	64	58	132	3	34	87	71
Michoacán	-	1	1	-	6	42	73	115	-	8	6	13
Morelos	-	1	-	-	1	17	5	13	7	13	32	6
Nayarit	-	7	4	-	4	52	69	114	5	40	15	45
Nuevo León	11	26	15	15	16	139	68	190	3	41	9	50
Oaxaca	-	-	-	-	5	52	24	73	2	12	23	46
Puebla	-	-	-	-	17	90	32	53	5	2	27	51
Querétaro	1	2	-	-	7	27	25	43	-	-	1	5
Quintana Roo	-	-	-	-	9	82	31	84	-	4	5	18
San Luis Potosí	-	-	-	-	14	99	72	133	2	7	4	13
Sinaloa	-	2	-	-	13	74	125	176	2	4	4	8
Sonora	-	4	2	5	11	51	88	169	1	9	13	34
Tabasco	-	-	-	-	3	6	7	21	1	8	9	82
Tamaulipas	1	9	10	1	22	112	98	188	7	49	41	89
Tlaxcala	-	1	-	-	1	8	1	12	11	26	86	23
Veracruz	-	1	2	1	8	77	64	102	4	12	62	95
Yucatán	-	1	1	-	10	73	28	104	1	12	4	9
Zacatecas	2	2	2	-	2	4	7	26	1	12	8	16
TOTAL	21	80	52	38	341	2 201	1 888	3 996	110	484	738	1 092

SFUENTE: SINAVE/DGE/Salud 2025. Sistema Especial de Vigilancia Epidemiológica, Información preliminar de casos confirmados.

FUENTE: SINAVE/DGE/Salud 2025. Información preliminar, incluye casos probables.

CUADRO 6.1 Casos por entidad federativa de Enfermedades de Transmisión Sexual hasta la semana epidemiológica 12 del 2025

ENTIDAD FEDERATIVA	Linfogranuloma venéreo por Clamidias CIE-10ª REV. A55				Chancro blando CIE-10ª REV. A57			
	2025			2024	2025			2024
	Sem.	Acum.		Acum.	Sem.	Acum.		Acum.
		H	M			H	M	
Aguascalientes	-	1	-	-	-	1	-	6
Baja California	1	2	-	2	2	8	17	20
Baja California Sur	-	-	1	1	1	3	3	9
Campeche	-	1	-	-	-	4	-	2
Coahuila	-	3	-	2	-	-	-	1
Colima	-	-	-	1	-	4	-	2
Chiapas	-	1	-	14	-	9	3	12
Chihuahua	-	2	3	7	2	10	3	9
Ciudad de México	-	3	3	10	-	4	-	7
Durango	-	1	-	-	-	-	-	-
Guanajuato	-	-	1	1	-	-	-	6
Guerrero	1	1	6	-	-	-	2	6
Hidalgo	-	2	6	-	-	2	-	-
Jalisco	-	1	1	7	-	6	1	12
México	-	2	-	2	1	7	1	6
Michoacán	-	-	1	1	-	1	2	5
Morelos	-	-	-	-	1	4	1	2
Nayarit	-	-	1	3	2	5	1	10
Nuevo León	1	20	4	27	2	17	1	19
Oaxaca	-	-	3	1	2	2	2	4
Puebla	-	3	-	2	-	2	1	2
Querétaro	-	-	-	1	-	-	-	1
Quintana Roo	-	-	-	2	-	-	-	1
San Luis Potosí	-	1	1	2	-	4	2	2
Sinaloa	-	-	1	-	-	2	-	1
Sonora	-	1	1	5	1	6	6	1
Tabasco	-	-	-	1	-	2	-	4
Tamaulipas	-	1	4	4	-	9	1	17
Tlaxcala	-	-	1	-	-	-	-	2
Veracruz	2	2	4	19	1	2	5	18
Yucatán	-	-	-	1	-	1	3	1
Zacatecas	-	2	-	-	-	3	-	3
TOTAL	5	50	42	116	15	118	55	191

FUENTE: SINAVE/DGE/Salud 2025. Información preliminar, incluye casos probables.

CUADRO 6.2 Casos por entidad federativa de Enfermedades de Transmisión Sexual hasta la semana epidemiológica 12 del 2025

ENTIDAD FEDERATIVA	Herpes genital CIE-10 ^a REV. A60.0				Vulvovaginitis CIE-10 ^a REV. N76		
	2025			2024	2025		2024
	Sem.	Acum.		Acum.	Sem.	Acum.	Acum.
		H	M				
Aguascalientes	-	7	5	12	127	1 514	763
Baja California	6	27	25	81	241	2 926	2 194
Baja California Sur	2	13	12	21	51	888	597
Campeche	2	12	2	18	108	1 390	865
Coahuila	1	11	8	34	226	4 039	3 062
Colima	1	19	11	26	115	1 297	951
Chiapas	5	21	29	62	477	6 514	6 219
Chihuahua	1	30	22	73	162	3 352	3 006
Ciudad de México	16	101	50	145	1 159	14 003	11 073
Durango	-	8	-	1	153	1 775	1 340
Guanajuato	1	10	14	41	592	7 147	5 842
Guerrero	3	23	30	55	392	5 204	4 459
Hidalgo	-	5	14	10	454	5 010	4 725
Jalisco	6	32	34	83	369	4 726	4 186
México	1	28	31	50	1 396	18 233	14 455
Michoacán	2	10	14	24	468	5 818	4 812
Morelos	3	17	31	49	281	3 505	2 394
Nayarit	3	19	16	35	147	1 768	1 480
Nuevo León	1	43	30	127	278	3 533	2 812
Oaxaca	-	16	20	69	579	6 073	5 508
Puebla	1	11	23	105	854	11 073	8 728
Querétaro	3	9	5	18	284	3 342	1 600
Quintana Roo	2	23	15	27	169	2 546	2 007
San Luis Potosí	1	13	18	40	266	3 333	2 133
Sinaloa	6	21	15	56	167	2 228	1 828
Sonora	2	21	26	42	157	1 986	1 326
Tabasco	2	14	29	28	581	6 522	4 627
Tamaulipas	7	44	54	133	318	4 237	4 225
Tlaxcala	1	13	17	17	302	3 887	3 181
Veracruz	8	33	42	73	964	11 551	9 291
Yucatán	12	7	29	11	261	3 292	2 363
Zacatecas	1	14	10	11	264	2 997	2 554
TOTAL	100	675	681	1 577	12 362	155 709	124 606

FUENTE: SINAVE/DGE/Salud 2025. Información preliminar, incluye casos probables.

CUADRO 6.3 Casos por entidad federativa de Enfermedades de Transmisión Sexual Infección por el Virus de la Inmunodeficiencia Humana hasta la semana 13 del 2025

ENTIDAD FEDERATIVA	Infección por el virus de la inmunodeficiencia humana CIE-10 ^a REV. B20-B24,Z21										
	2025									2024	
	Sem.	& Estadíos Clínicos								Sem.	Acum.
		1		2		3		4			
	H	M	H	M	H	M	H	M			
Aguascalientes	-	10	1	-	-	2	-	13	-	6	19
Baja California	-	57	18	17	5	23	4	21	4	-	132
Baja California Sur	3	7	1	22	3	7	-	-	-	-	16
Campeche	4	7	2	10	3	6	2	1	-	8	41
Coahuila	4	29	3	10	1	11	1	3	-	-	11
Colima	8	7	3	2	-	11	6	9	-	1	41
Chiapas	11	9	3	4	1	8	3	6	-	2	121
Chihuahua	11	46	7	45	6	25	1	15	2	4	93
Ciudad de México	30	109	15	20	-	89	6	29	5	30	212
Durango	-	20	5	5	-	5	1	3	6	-	23
Guanajuato	22	79	15	4	-	10	-	9	2	1	135
Guerrero	10	36	5	11	2	7	-	7	1	17	92
Hidalgo	11	38	5	16	1	12	1	7	1	13	116
Jalisco	13	67	12	38	8	35	4	31	11	32	275
México	63	228	47	65	5	112	14	44	7	261	942
Michoacán	9	24	4	9	5	16	2	50	10	-	74
Morelos	4	32	5	7	1	15	1	8	1	-	23
Nayarit	6	14	3	4	3	12	1	7	-	-	58
Nuevo León	4	47	11	4	1	10	4	11	1	3	110
Oaxaca	13	23	8	15	3	36	6	35	3	-	108
Puebla	-	-	-	-	-	-	-	-	-	1	2
Querétaro	8	26	3	22	2	16	1	5	2	2	65
Quintana Roo	36	145	20	31	8	35	2	11	1	10	172
San Luis Potosí	-	50	10	16	4	26	2	6	4	-	79
Sinaloa	-	30	10	2	-	17	5	6	1	4	82
Sonora	-	12	3	2	-	12	6	3	1	11	66
Tabasco	14	50	9	14	4	19	5	7	2	2	102
Tamaulipas	-	42	16	9	2	15	3	7	1	12	108
Tlaxcala	-	2	-	2	1	5	-	2	1	-	21
Veracruz	52	150	48	40	14	61	15	30	4	15	340
Yucatán	12	52	8	27	2	35	6	9	2	4	134
Zacatecas	5	19	2	-	-	1	-	-	-	-	25
TOTAL	353	1 467	302	473	85	694	102	395	73	439	3 838

§FUENTE: SINAVE/DGE/Salud 2025. Sistema Especial de Vigilancia Epidemiológica, Información preliminar de casos confirmados.
&Nueva clasificación por estadios clínicos/Manual de Procedimientos Estandarizados para la Vigilancia Epidemiológica de VIH, marzo 2020.

CUADRO 6.4 Casos por entidad federativa de Enfermedades de Transmisión Sexual hasta la semana epidemiológica 12 del 2025

ENTIDAD FEDERATIVA	Candidiasis urogenital CIE-10ª REV. B37.3-B37.4				Tricomoniasis urogenital CIE-10ª REV. A59.0			
	2025			2024	2025			2024
	Sem.	Acum.		Acum.	Sem.	Acum.		Acum.
		H	M			H	M	
Aguascalientes	12	13	149	149	1	-	6	23
Baja California	36	36	401	877	4	16	227	86
Baja California Sur	14	32	226	210	2	1	40	33
Campeche	15	7	250	209	-	3	19	40
Coahuila	25	14	446	329	12	2	145	104
Colima	13	18	125	116	-	1	17	29
Chiapas	131	111	1 754	1 934	23	16	254	312
Chihuahua	76	97	726	918	5	9	116	178
Ciudad de México	152	130	1 305	1 106	7	5	77	114
Durango	30	18	386	323	9	3	92	78
Guanajuato	71	44	1 059	1 039	15	8	94	154
Guerrero	106	48	1 168	1 266	11	8	169	131
Hidalgo	53	28	604	585	11	10	102	104
Jalisco	98	93	1 213	1 414	8	6	91	94
México	181	94	1 824	1 889	13	9	108	171
Michoacán	106	82	1 269	1 174	20	8	185	180
Morelos	38	22	485	466	2	1	76	75
Nayarit	49	51	460	572	6	4	66	109
Nuevo León	55	29	601	699	3	3	76	102
Oaxaca	140	68	1 469	1 369	24	7	194	209
Puebla	79	49	1 170	1 424	17	9	299	346
Querétaro	26	20	305	247	6	-	28	23
Quintana Roo	26	39	483	314	3	6	59	54
San Luis Potosí	68	18	687	795	11	10	112	119
Sinaloa	40	24	562	558	8	2	82	93
Sonora	25	14	272	271	2	2	43	70
Tabasco	100	60	909	660	4	1	57	65
Tamaulipas	142	292	1 541	1 915	12	14	198	343
Tlaxcala	21	9	170	125	2	1	16	34
Veracruz	276	158	2 937	3 489	55	19	480	724
Yucatán	48	33	421	383	1	2	21	48
Zacatecas	59	51	554	627	7	3	56	100
TOTAL	2 311	1 802	25 931	27 452	304	189	3 605	4 345

FUENTE: SINAVE/DGE/Salud 2025. Información preliminar, incluye casos probables.

CUADRO 7. Casos por entidad federativa de Enfermedades Transmitidas por Vector hasta la semana epidemiológica 13 del 2025

ENTIDAD FEDERATIVA	Tifo epidémico ⁵ CIE-10 ^a REV. A75.0				Tifo murino ⁵ CIE-10 ^a REV. A75.2			
	2025			2024	2025			2024
	Sem.	Acum.		Acum.	Sem.	Acum.		Acum.
		H	M			H	M	
Aguascalientes	-	-	-	-	-	-	-	-
Baja California	-	-	-	-	-	-	-	-
Baja California Sur	-	-	-	-	-	-	-	-
Campeche	-	-	-	-	-	-	-	-
Coahuila	-	-	-	-	-	-	-	-
Colima	-	-	-	-	-	-	-	-
Chiapas	-	-	-	-	-	-	-	-
Chihuahua	-	-	-	-	-	-	-	-
Ciudad de México	-	-	-	-	-	-	-	-
Durango	-	-	-	-	-	-	-	-
Guanajuato	-	-	-	-	-	-	-	-
Guerrero	-	-	-	-	-	-	-	-
Hidalgo	-	-	-	-	-	-	-	-
Jalisco	-	-	-	-	-	-	-	-
México	-	-	-	-	-	-	-	-
Michoacán	-	-	-	-	-	-	-	-
Morelos	-	-	-	-	-	-	-	-
Nayarit	-	-	-	-	-	-	-	-
Nuevo León	-	-	-	-	-	-	-	-
Oaxaca	-	-	-	-	-	-	-	-
Puebla	-	-	-	-	-	-	-	-
Querétaro	-	-	-	-	-	-	-	-
Quintana Roo	-	-	-	-	-	-	-	-
San Luis Potosí	-	-	-	-	-	-	-	-
Sinaloa	-	-	-	-	-	-	-	-
Sonora	-	-	-	-	-	-	-	-
Tabasco	-	-	-	-	-	-	-	-
Tamaulipas	-	-	-	-	-	-	-	-
Tlaxcala	-	-	-	-	-	-	-	-
Veracruz	-	-	-	-	-	-	-	-
Yucatán	-	-	-	-	-	-	-	-
Zacatecas	-	-	-	-	-	-	-	-
TOTAL	-	-	-	-	-	-	-	-

SFUENTE: SINAVE/DGE/Salud 2025. Sistema Especial de Vigilancia Epidemiológica, Información preliminar de casos confirmados.

CUADRO 7.1 Casos por entidad federativa de Enfermedades Transmitidas por Vector hasta la semana epidemiológica 13 del 2025

ENTIDAD FEDERATIVA	Otras Rickettsiosis [§] CIE-10 ^a REV. A79				Fiebre manchada [§] CIE-10 ^a REV. A77.0			
	2025			2024	2025			2024
	Sem.	Acum.*		Acum.	Sem.	Acum.		Acum.
		H	M			H	M	
Aguascalientes	-	-	-	-	-	-	-	-
Baja California	4	4	3	5	-	5	3	7
Baja California Sur	-	-	-	-	-	-	-	-
Campeche	-	-	-	-	-	-	-	-
Coahuila	1	-	1	-	-	2	1	1
Colima	-	-	-	-	-	-	-	-
Chiapas	-	-	-	-	-	-	-	-
Chihuahua	4	2	2	4	-	5	4	4
Ciudad de México	-	-	-	-	-	-	-	-
Durango	-	-	1	-	-	-	1	-
Guanajuato	-	-	-	-	-	-	-	-
Guerrero	-	-	-	-	-	-	-	-
Hidalgo	-	-	-	-	-	-	-	-
Jalisco	-	-	-	-	-	-	-	-
México	-	-	-	-	-	-	-	-
Michoacán	-	-	-	-	-	-	-	-
Morelos	-	-	-	-	-	-	-	-
Nayarit	-	-	-	-	-	-	-	-
Nuevo León	1	1	-	6	-	5	5	4
Oaxaca	-	-	-	-	-	-	-	-
Puebla	-	-	-	-	-	-	-	-
Querétaro	-	-	-	-	-	-	-	-
Quintana Roo	-	-	-	-	-	-	-	-
San Luis Potosí	-	-	-	-	-	-	-	-
Sinaloa	-	-	1	-	-	2	2	1
Sonora	5	2	6	8	-	6	5	13
Tabasco	-	-	-	-	-	-	-	-
Tamaulipas	-	-	-	1	-	-	-	-
Tlaxcala	-	-	-	-	-	-	-	-
Veracruz	-	-	-	-	-	-	-	-
Yucatán	-	1	-	-	-	-	-	-
Zacatecas	-	-	-	-	-	-	-	-
TOTAL	15	10	14	24	-	25	21	30

§FUENTE: SINAVE/DGE/Salud 2025. Sistema Especial de Vigilancia Epidemiológica, Información preliminar de casos confirmados.

* Tres casos de Baja California, cuatro de Chihuahua, tres de Nuevo León y dos de Sonora se reclasificaron a Fiebre Manchada.

CUADRO 7.2 Casos por entidad federativa de Enfermedades Transmitidas por Vector hasta la semana epidemiológica 13 del 2025

ENTIDAD FEDERATIVA	Dengue no Grave [§] CIE-10 ^a REV. A97.0				Dengue con signos de alarma [§] CIE-10 ^a REV. A97.1				Dengue grave [§] CIE-10 ^a REV. A97.2			
	2025			2024	2025			2024	2025			2024
	Sem.	Acum.		Acum.	Sem.	Acum.		Acum.	Sem.	Acum.		Acum.
		H	M			H	M			H	M	
Aguascalientes	-	1	1	-	-	2	3	-	-	-	1	-
Baja California	-	-	-	-	-	-	-	-	-	-	-	-
Baja California Sur	-	3	3	95	-	3	8	109	-	-	1	21
Campeche	1	4	3	152	-	1	2	207	-	-	-	12
Coahuila	-	2	1	-	-	4	4	-	-	1	-	-
Colima	2	5	9	301	1	5	12	221	-	1	1	6
Chiapas	3	19	23	133	-	46	35	263	2	4	7	13
Chihuahua	-	-	-	-	-	-	-	-	-	-	-	-
Ciudad de México	-	-	-	-	-	-	-	-	-	-	-	-
Durango	-	-	1	-	-	3	-	-	-	-	-	-
Guanajuato	-	-	1	2	1	4	8	3	-	-	-	-
Guerrero	3	39	31	1 088	10	74	72	1 532	-	5	6	82
Hidalgo	-	5	4	2	-	3	6	1	-	-	-	-
Jalisco	13	100	119	50	12	139	141	45	3	7	9	1
México	-	1	8	9	-	3	1	10	-	1	3	2
Michoacán	-	45	56	364	2	42	56	83	-	4	6	7
Morelos	1	5	7	35	-	15	16	178	-	-	2	12
Nayarit	-	4	5	100	1	17	23	90	-	2	1	15
Nuevo León	-	5	4	1	-	11	8	2	-	-	1	-
Oaxaca	-	4	3	14	2	6	2	57	-	1	-	9
Puebla	-	8	7	37	2	8	10	14	1	-	2	2
Querétaro	-	5	6	-	-	-	3	-	-	-	-	-
Quintana Roo	3	11	9	322	-	11	12	382	1	1	-	24
San Luis Potosí	3	30	45	46	4	30	11	4	-	1	1	1
Sinaloa	2	19	29	87	-	61	59	59	1	5	9	6
Sonora	-	1	1	-	-	1	4	-	-	-	1	-
Tabasco	14	59	47	1 404	7	29	33	634	-	-	2	32
Tamaulipas	9	52	75	50	10	39	54	4	-	1	3	1
Tlaxcala	-	-	-	-	-	-	-	-	-	-	-	-
Veracruz	16	86	82	320	9	85	96	309	-	3	9	11
Yucatán	3	11	13	54	1	18	11	89	-	1	3	8
Zacatecas	-	-	-	-	-	-	-	-	-	-	-	-
TOTAL	73	524	593	4 666	62	660	690	4 296	8	38	68	265

§FUENTE: SINAVE/DGE/Salud 2025. Sistema Especial de Vigilancia Epidemiológica, Información preliminar de casos confirmados.

CUADRO 7.3 Casos por entidad federativa de Enfermedades Transmitidas por Vector hasta la semana epidemiológica 13 del 2025

ENTIDAD FEDERATIVA	Enfermedad por virus Chikungunya ⁵ CIE-10 ^a REV. A92.0				Fiebre del oeste del Nilo ⁵ CIE-10 ^a REV. A92.3				Infección por virus Zika ⁵ CIE-10 ^a REV. U06.9			
	2025			2024	2025			2024	2025			2024
	Sem.	Acum.		Acum.	Sem.	Acum.		Acum.	Sem.	Acum.		Acum.
		H	M			H	M			H	M	
Aguascalientes	-	-	-	-	-	-	-	-	-	-	-	-
Baja California	-	-	-	-	-	-	-	-	-	-	-	-
Baja California Sur	-	-	-	-	-	-	-	-	-	-	-	-
Campeche	-	-	-	-	-	-	-	-	-	-	-	-
Coahuila	-	-	-	-	-	-	-	-	-	-	-	-
Colima	-	-	-	-	-	-	-	-	-	-	-	-
Chiapas	-	-	-	-	-	-	-	-	-	-	-	-
Chihuahua	-	-	-	-	-	-	-	-	-	-	-	-
Ciudad de México	-	-	-	-	-	-	-	-	-	-	-	-
Durango	-	-	-	-	-	-	-	-	-	-	-	-
Guanajuato	-	-	-	-	-	-	-	-	-	-	-	-
Guerrero	-	-	-	-	-	-	-	-	-	-	-	-
Hidalgo	-	-	-	-	-	-	-	-	-	-	-	-
Jalisco	-	-	-	-	-	-	-	-	-	-	-	-
México	-	-	-	-	-	-	-	-	-	-	-	-
Michoacán	-	-	-	-	-	-	-	-	-	-	-	-
Morelos	-	-	-	-	-	-	-	-	-	-	-	-
Nayarit	-	-	-	-	-	-	-	-	-	-	-	-
Nuevo León	-	-	-	-	-	-	-	-	-	-	-	-
Oaxaca	-	-	-	-	-	-	-	-	-	-	-	2
Puebla	-	-	-	-	-	-	-	-	-	-	-	-
Querétaro	-	-	-	-	-	-	-	-	-	-	-	-
Quintana Roo	-	-	-	-	-	-	-	-	-	-	-	-
San Luis Potosí	-	-	-	-	-	-	-	-	-	-	-	-
Sinaloa	-	-	-	-	-	-	-	-	-	-	-	-
Sonora	-	-	-	-	-	-	-	-	-	-	-	-
Tabasco	-	-	-	-	-	-	-	-	-	-	-	-
Tamaulipas	-	-	-	-	-	-	-	-	-	-	-	-
Tlaxcala	-	-	-	-	-	-	-	-	-	-	-	-
Veracruz	-	-	-	-	-	-	-	-	-	-	1	-
Yucatán	-	-	-	-	-	-	-	-	-	-	-	-
Zacatecas	-	-	-	-	-	-	-	-	-	-	-	-
TOTAL	-	-	-	-	-	-	-	-	-	-	1	2

SFUENTE: SINAVE/DGE/Salud 2025. Sistema Especial de Vigilancia Epidemiológica, Información preliminar de casos confirmados.

CUADRO 7.4 Casos por entidad federativa de Enfermedades Transmitidas por Vector hasta la semana epidemiológica 13 del 2025

ENTIDAD FEDERATIVA	Paludismo por <i>Plasmodium falciparum</i> [§] CIE-10ª REV. B50				Paludismo por <i>Plasmodium vivax</i> [§] CIE-10ª REV. B50			
	2025			2024	2025			2024
	Sem.	Acum.		Confirmados Acum.	Sem.	Acum.*		Confirmados Acum.
		H	M			H	M	
Aguascalientes	-	-	-	-	-	-	-	-
Baja California	-	-	-	-	-	-	-	-
Baja California Sur	-	-	-	-	-	-	-	-
Campeche	-	-	-	-	-	-	-	1
Coahuila	-	-	-	-	-	-	-	-
Colima	-	-	-	-	-	-	-	-
Chiapas	-	-	-	-	-	22	22	7
Chihuahua	-	-	-	-	-	-	-	2
Ciudad de México	-	-	-	-	-	-	-	-
Durango	-	-	-	-	-	-	-	-
Guanajuato	-	-	-	-	-	-	-	-
Guerrero	-	-	-	-	-	-	-	-
Hidalgo	-	-	-	-	-	-	-	-
Jalisco	-	-	-	-	-	-	-	-
México	-	-	-	-	-	-	-	-
Michoacán	-	-	-	-	-	-	-	-
Morelos	-	-	-	-	-	-	-	-
Nayarit	-	-	-	-	-	-	-	-
Nuevo León	-	-	-	-	-	-	-	-
Oaxaca	-	-	-	-	-	-	1	6
Puebla	-	-	-	-	-	-	-	-
Querétaro	-	-	-	-	-	-	-	-
Quintana Roo	-	-	-	-	-	-	-	-
San Luis Potosí	-	-	-	-	-	-	-	-
Sinaloa	-	-	-	-	-	-	-	-
Sonora	-	-	-	-	-	-	-	-
Tabasco	-	-	-	-	-	-	-	-
Tamaulipas	-	-	-	-	-	-	-	-
Tlaxcala	-	-	-	-	-	-	-	-
Veracruz	-	-	-	-	-	-	-	-
Yucatán	-	-	-	-	-	-	-	-
Zacatecas	-	-	-	-	-	-	-	-
TOTAL	-	-	-	-	-	22	23	16

§FUENTE: SINAVE/DGE/Salud 2025. Sistema Especial de Vigilancia Epidemiológica, Información preliminar de casos confirmados.

* A la SE No. 13 se tienen 18 casos importados confirmados por laboratorio a Paludismo.

CUADRO 8. Casos por entidad federativa de Zoonosis hasta la semana epidemiológica 12 del 2025.

ENTIDAD FEDERATIVA	Brucelosis CIE-10ª REV. A23				Leptospirosis CIE-10ª REV. A27			
	2025			2024	2025			2024
	Sem.	Acum.		Acum.	Sem.	Acum.		Acum.
		H	M			H	M	
Aguascalientes	-	-	-	4	-	-	-	-
Baja California	-	-	1	3	-	-	-	-
Baja California Sur	-	1	3	7	-	1	-	2
Campeche	-	-	1	-	-	1	-	-
Coahuila	2	4	7	12	-	1	1	4
Colima	-	5	3	4	-	-	-	1
Chiapas	1	4	3	2	-	1	2	3
Chihuahua	-	-	-	-	-	-	-	-
Ciudad de México	1	7	7	5	-	1	1	1
Durango	1	2	2	1	-	-	-	-
Guanajuato	2	4	7	10	-	-	-	-
Guerrero	2	11	6	20	-	1	3	5
Hidalgo	-	-	-	-	-	-	-	-
Jalisco	6	38	39	79	-	3	4	5
México	1	1	-	-	-	-	-	-
Michoacán	6	14	30	32	-	1	-	-
Morelos	-	-	-	-	-	-	-	3
Nayarit	-	1	2	3	-	-	-	-
Nuevo León	1	3	3	8	-	-	-	-
Oaxaca	-	1	6	14	-	1	3	4
Puebla	1	8	10	19	-	-	-	1
Querétaro	-	-	-	1	-	1	-	-
Quintana Roo	-	2	1	4	-	-	1	2
San Luis Potosí	1	1	5	5	-	-	-	-
Sinaloa	-	6	13	20	-	6	4	14
Sonora	-	-	2	3	-	-	-	-
Tabasco	-	-	-	1	-	2	2	3
Tamaulipas	-	-	3	7	-	-	1	-
Tlaxcala	-	1	2	1	-	-	-	-
Veracruz	1	4	5	7	8	13	20	16
Yucatán	-	1	1	2	1	4	4	2
Zacatecas	-	5	7	13	-	-	-	-
TOTAL	26	124	169	287	9	37	46	66

FUENTE: SINAVE/DGE/Salud 2025. Información preliminar, incluye casos probables.

CUADRO 8.1 Casos por entidad federativa de Zoonosis hasta la semana epidemiológica 12 del 2025

ENTIDAD FEDERATIVA	Teniasis CIE-10ª REV. B68				Cisticercosis CIE-10ª REV. B69				Triquinosis CIE-10ª REV. B75			
	2025			2024	2025			2024	2025			2024
	Sem.	Acum.		Acum.	Sem.	Acum.		Acum.	Sem.	Acum.		Acum.
		H	M			H	M			H	M	
Aguascalientes	-	-	-	-	-	-	-	-	-	-	-	-
Baja California	-	-	-	3	-	1	-	1	-	-	-	-
Baja California Sur	-	-	1	-	-	-	-	1	-	-	-	-
Campeche	-	-	-	-	-	-	-	-	-	-	-	-
Coahuila	1	-	1	-	-	-	1	-	-	-	-	-
Colima	-	-	-	-	-	-	-	-	-	-	-	-
Chiapas	-	1	-	5	-	-	1	-	-	-	-	-
Chihuahua	2	1	1	1	1	1	2	3	-	-	-	-
Ciudad de México	-	-	-	-	-	1	3	1	-	-	-	5
Durango	-	-	-	-	-	-	-	-	-	-	-	-
Guanajuato	-	1	-	1	2	3	1	1	-	-	-	-
Guerrero	-	-	-	1	-	1	1	-	-	-	-	-
Hidalgo	-	-	-	1	-	1	-	-	-	-	-	-
Jalisco	1	1	-	1	1	1	2	4	-	-	1	-
México	-	-	1	-	-	-	-	1	-	-	-	1
Michoacán	-	2	1	4	-	-	1	1	-	-	-	-
Morelos	-	-	-	1	-	-	1	1	-	-	-	-
Nayarit	-	-	-	-	-	-	-	-	-	-	-	-
Nuevo León	17	8	9	-	-	-	-	-	-	-	-	-
Oaxaca	-	-	1	2	-	1	-	1	-	-	-	-
Puebla	-	1	-	-	-	1	1	1	-	1	-	-
Querétaro	-	-	-	1	-	-	-	-	-	-	-	-
Quintana Roo	-	1	1	-	-	-	1	1	-	-	-	-
San Luis Potosí	5	1	4	1	-	-	-	3	-	-	-	-
Sinaloa	1	-	1	1	-	2	1	1	-	-	-	2
Sonora	-	-	3	2	-	-	-	-	-	-	-	-
Tabasco	-	-	1	-	-	-	-	-	-	-	-	-
Tamaulipas	-	1	1	1	-	2	2	2	-	-	1	-
Tlaxcala	-	-	-	1	-	-	-	-	-	-	-	-
Veracruz	-	-	2	-	1	-	2	1	-	2	2	1
Yucatán	-	2	-	1	-	-	-	1	-	-	-	-
Zacatecas	-	-	1	-	-	-	1	1	-	-	-	-
TOTAL	27	20	29	28	5	15	21	26	-	3	4	9

FUENTE: SINAVE/DGE/Salud 2025. Información preliminar, incluye casos probables.

CUADRO 8.2 Casos por entidad federativa de Zoonosis hasta la semana epidemiológica 13 del 2025

ENTIDAD FEDERATIVA	§Rabia humana por fauna silvestre CIE-10ª REV. A82.0				§Rabia humana por fauna urbana CIE-10ª REV. A82.1			
	2025			2024	2025			2024
	Sem.	Acum.		Acum.	Sem.	Acum.		Acum.
		H	M			H	M	
Aguascalientes	-	-	-	-	-	-	-	-
Baja California	-	-	-	-	-	-	-	-
Baja California Sur	-	-	-	-	-	-	-	-
Campeche	-	-	-	-	-	-	-	-
Coahuila	-	-	-	-	-	-	-	-
Colima	-	-	-	-	-	-	-	-
Chiapas	-	-	-	-	-	-	-	-
Chihuahua	-	-	-	-	-	-	-	-
Ciudad de México	-	-	-	-	-	-	-	-
Durango	-	-	-	-	-	-	-	-
Guanajuato	-	-	-	-	-	-	-	-
Guerrero	-	-	-	-	-	-	-	-
Hidalgo	-	-	-	-	-	-	-	-
Jalisco	-	-	-	-	-	-	-	-
México	-	-	-	-	-	-	-	-
Michoacán	-	-	-	-	-	-	-	-
Morelos	-	-	-	-	-	-	-	-
Nayarit	-	-	-	-	-	-	-	-
Nuevo León	-	-	-	-	-	-	-	-
Oaxaca	-	-	-	-	-	-	-	-
Puebla	-	-	-	-	-	-	-	-
Querétaro	-	-	-	-	-	-	-	-
Quintana Roo	-	-	-	-	-	-	-	-
San Luis Potosí	-	-	-	-	-	-	-	-
Sinaloa	-	-	-	-	-	-	-	-
Sonora	-	-	-	-	-	-	-	-
Tabasco	-	-	-	-	-	-	-	-
Tamaulipas	-	-	-	-	-	-	-	-
Tlaxcala	-	-	-	-	-	-	-	-
Veracruz	-	-	-	-	-	-	-	-
Yucatán	-	-	-	-	-	-	-	-
Zacatecas	-	-	-	-	-	-	-	-
TOTAL	-	-	-	-	-	-	-	-

SFUENTE: SINAVE/DGE/Salud 2025. Sistema Especial de Vigilancia Epidemiológica, Información preliminar de casos confirmados.

CUADRO 9. Casos por entidad federativa de Otras Enfermedades Exantemáticas hasta la semana epidemiológica 12 del 2025

ENTIDAD FEDERATIVA	Escarlatina CIE-10ª REV. A38				Erisipela CIE-10ª REV. A46			
	2025			2024	2025			2024
	Sem.	Acum.		Acum.	Sem.	Acum.		Acum.
		H	M			H	M	
Aguascalientes	2	4	4	5	-	-	2	6
Baja California	1	10	11	5	2	6	5	16
Baja California Sur	1	1	-	9	-	2	1	7
Campeche	-	1	-	2	-	12	8	29
Coahuila	-	8	6	6	5	6	6	7
Colima	-	1	-	-	3	15	19	14
Chiapas	-	-	1	3	2	16	10	35
Chihuahua	5	14	11	9	3	6	1	8
Ciudad de México	3	30	12	36	6	26	29	48
Durango	-	1	3	1	-	-	-	-
Guanajuato	1	4	2	3	-	1	4	16
Guerrero	-	6	4	1	4	26	20	159
Hidalgo	3	7	8	9	1	7	2	12
Jalisco	4	8	9	28	6	15	16	35
México	4	25	20	41	3	22	19	33
Michoacán	1	4	-	1	-	6	5	10
Morelos	1	4	3	3	-	-	-	3
Nayarit	-	1	1	1	3	6	4	12
Nuevo León	4	8	7	15	20	147	122	231
Oaxaca	-	4	2	12	-	21	13	48
Puebla	-	7	2	7	2	21	20	41
Querétaro	-	3	4	5	-	6	1	5
Quintana Roo	-	2	2	2	2	27	21	47
San Luis Potosí	-	7	10	5	2	5	14	25
Sinaloa	-	1	2	3	-	3	5	19
Sonora	-	4	2	9	-	1	4	10
Tabasco	-	-	-	1	13	87	34	122
Tamaulipas	-	1	2	13	15	107	90	191
Tlaxcala	-	1	-	2	2	7	2	10
Veracruz	-	5	9	8	33	193	135	340
Yucatán	-	-	-	13	4	35	28	59
Zacatecas	-	4	1	4	-	1	-	1
TOTAL	30	176	138	262	131	833	640	1 599

FUENTE: SINAVE/DGE/Salud 2025. Información preliminar, incluye casos probables.

CUADRO 10. Casos por entidad federativa de Otras Enfermedades Transmisibles hasta la semana epidemiológica 13 del 2025; Mal del Pinto hasta la semana 12 del 2025

ENTIDAD FEDERATIVA	Mal del pinto CIE-10 ^a REV. A67			Tuberculosis otras formas ^s CIE-10 ^a REV. A17.1, A17.8, A17.9, A18-A19			^s Lepra ^o CIE-10 ^a REV. A30					
	2025		2024	2025		2024	2025		2024			
	Sem.	Acum.		Acum.	Sem.	Acum.		Acum.	Sem.	Acum.		Acum.
		H	M			H	M			H	M	
Aguascalientes	-	-	-	-	3	1	12	10	-	-	-	-
Baja California	-	-	-	-	12	68	50	137	-	-	-	-
Baja California Sur	-	-	-	3	1	5	2	9	-	-	-	-
Campeche	-	-	-	-	1	6	4	12	-	-	-	-
Coahuila	-	1	1	-	3	13	9	20	-	-	-	1
Colima	-	-	-	1	-	5	4	6	-	1	1	-
Chiapas	-	1	1	2	3	23	10	19	-	-	-	1
Chihuahua	-	-	1	3	5	17	12	31	-	-	-	-
Ciudad de México	-	-	-	2	3	35	23	54	-	-	-	-
Durango	-	-	-	5	2	9	4	17	-	-	-	-
Guanajuato	-	-	-	-	3	18	22	29	-	1	1	-
Guerrero	-	-	-	1	-	12	7	17	-	-	1	2
Hidalgo	-	-	-	-	2	8	4	7	-	-	-	-
Jalisco	-	-	-	3	8	48	52	99	-	2	-	-
México	-	-	-	-	9	29	23	56	-	-	-	-
Michoacán	-	1	4	3	-	4	3	6	-	1	1	-
Morelos	-	-	-	-	2	9	8	10	-	1	-	-
Nayarit	-	-	-	-	-	11	6	23	-	-	-	-
Nuevo León	-	-	-	-	3	26	14	45	-	1	-	1
Oaxaca	-	1	-	5	2	13	12	21	-	-	-	1
Puebla	-	-	-	1	2	13	13	26	-	-	-	-
Querétaro	-	-	-	-	1	11	7	16	-	-	-	-
Quintana Roo	-	1	-	-	3	11	7	17	-	-	-	2
San Luis Potosí	-	-	-	1	-	15	16	40	-	-	-	2
Sinaloa	-	-	-	-	3	39	24	56	-	2	4	3
Sonora	-	-	-	2	3	28	13	49	-	-	-	-
Tabasco	-	-	-	-	2	11	6	22	-	-	-	-
Tamaulipas	-	1	-	1	2	13	18	27	-	-	-	3
Tlaxcala	-	-	-	-	1	-	2	1	-	-	-	-
Veracruz	1	4	6	7	8	49	30	60	-	-	-	-
Yucatán	-	-	-	3	-	9	-	4	-	-	-	-
Zacatecas	-	-	-	-	-	4	6	15	-	-	-	-
TOTAL	1	10	13	43	87	563	423	961	-	9	8	16

FUENTE: SINAVE/DGE/Salud 2025. Información preliminar, incluye casos probables.

SFUENTE: SINAVE/DGE/Salud 2025. Sistema Especial de Vigilancia Epidemiológica, Información preliminar de casos confirmados.

Nota: La información de tuberculosis esta procesada por entidad de residencia; Incluye casos nuevos y nuevos resistentes.

^o La información de Lepra esta reportada por entidad notificante.

CUADRO 10.1 Casos por entidad federativa de Otras Enfermedades Transmisibles hasta la semana epidemiológica 12 del 2025

ENTIDAD FEDERATIVA	Hepatitis vírica C CIE-10ª REV. B17.1, B18.2				Otras hepatitis víricas CIE-10ª REV. B17-B19 Excepto B17.1 y B18.2				Conjuntivitis epidémica aguda hemorrágica CIE-10ª REV. B30.3			
	2025			2024	2025			2024	2025			2024
	Sem.	Acum.		Acum.	Sem.	Acum.		Acum.	Sem.	Acum.		Acum.
		H	M			H	M			H	M	
Aguascalientes	-	1	-	3	1	-	5	9	-	-	-	-
Baja California	19	248	48	1 203	-	7	7	9	-	-	-	-
Baja California Sur	-	11	1	30	2	5	3	7	-	-	-	3
Campeche	1	3	1	4	1	3	1	2	-	-	-	-
Coahuila	7	22	26	36	3	6	14	20	-	-	-	-
Colima	-	4	2	18	1	5	3	2	-	5	3	-
Chiapas	2	3	-	15	3	6	13	11	-	2	1	4
Chihuahua	3	36	17	80	2	15	12	20	-	-	1	3
Ciudad de México	6	56	18	117	3	18	31	55	-	1	-	1
Durango	-	-	4	26	4	14	10	2	-	-	-	-
Guanajuato	4	14	5	18	-	-	-	10	-	-	-	-
Guerrero	-	4	3	15	-	14	10	78	-	2	6	4
Hidalgo	-	6	3	2	-	1	3	4	-	-	-	-
Jalisco	1	18	11	35	1	17	26	15	1	1	1	-
México	3	20	11	40	9	71	69	121	-	-	-	-
Michoacán	-	5	1	21	-	5	3	-	-	18	9	3
Morelos	-	-	3	6	-	4	5	9	-	-	2	-
Nayarit	-	9	6	5	2	6	5	7	-	-	-	-
Nuevo León	-	7	8	12	2	14	11	20	-	-	-	10
Oaxaca	1	10	12	19	1	5	4	17	-	-	-	1
Puebla	1	7	3	17	1	3	5	7	-	-	-	-
Querétaro	-	-	1	6	-	-	-	11	-	-	-	-
Quintana Roo	3	11	3	49	-	-	-	-	-	1	1	-
San Luis Potosí	-	3	4	3	-	6	6	17	-	-	1	-
Sinaloa	4	42	20	72	4	7	13	15	-	-	-	-
Sonora	14	108	58	80	-	3	5	6	-	-	-	-
Tabasco	-	6	3	7	-	1	-	-	-	-	-	-
Tamaulipas	5	24	20	52	-	6	4	29	-	8	4	10
Tlaxcala	1	6	3	3	-	-	1	4	-	2	1	-
Veracruz	2	15	9	18	-	13	7	14	-	-	-	3
Yucatán	3	16	8	22	-	-	1	2	-	-	-	2
Zacatecas	-	-	3	6	-	-	2	-	-	-	-	-
TOTAL	80	715	315	2 040	40	255	279	523	1	40	30	44

FUENTE: SINAVE/DGE/Salud 2025. Información preliminar, incluye casos probables.

CUADRO 10.2 Casos por entidad federativa de Otras Enfermedades Transmisibles hasta la semana epidemiológica 13 del 2025

ENTIDAD FEDERATIVA	Tripanosomiasis americana (enfermedad de Chagas) aguda [§] CIE-10 ^a REV. B57.0-B57.1				Tripanosomiasis americana (enfermedad de Chagas) crónica [§] CIE-10 ^a REV. B57.2-B57.5			
	2025			2024	2025			2024
	Sem.	Acum.		Acum.	Sem.	Acum.		Acum.
		H	M			H	M	
Aguascalientes	-	-	-	-	-	1	-	2
Baja California	-	-	-	-	-	1	-	1
Baja California Sur	-	-	-	-	-	-	-	-
Campeche	-	-	-	-	-	-	-	2
Coahuila	-	-	-	-	-	1	-	-
Colima	-	-	-	1	-	-	-	-
Chiapas	-	1	1	2	-	-	1	4
Chihuahua	-	-	-	-	-	-	-	1
Ciudad de México	-	-	-	-	-	4	4	10
Durango	-	-	-	-	-	-	-	1
Guanajuato	-	-	-	-	-	9	5	5
Guerrero	-	-	-	1	-	1	-	4
Hidalgo	-	-	-	-	-	3	2	12
Jalisco	-	-	-	1	-	3	2	5
México	-	-	-	-	-	1	-	3
Michoacán	-	-	-	1	-	4	1	7
Morelos	-	-	1	3	-	2	1	8
Nayarit	-	-	-	-	-	-	-	1
Nuevo León	-	-	-	-	-	2	-	12
Oaxaca	-	1	1	1	-	-	3	15
Puebla	-	-	-	-	-	1	3	6
Querétaro	-	-	-	-	-	-	-	2
Quintana Roo	-	-	-	-	-	-	-	3
San Luis Potosí	-	-	-	-	-	-	-	3
Sinaloa	-	-	-	-	-	1	-	7
Sonora	-	-	-	-	-	1	-	-
Tabasco	-	-	-	-	-	-	-	5
Tamaulipas	-	-	-	-	-	6	3	11
Tlaxcala	-	-	-	-	-	-	-	2
Veracruz	-	1	-	1	-	16	6	24
Yucatán	-	-	-	-	-	10	4	17
Zacatecas	-	-	-	1	-	-	-	2
TOTAL	-	3	3	12	-	67	35	175

§FUENTE: SINAVE/DGE/Salud 2025. Sistema Especial de Vigilancia Epidemiológica, Información preliminar de casos confirmados.

CUADRO 10.3 Casos por entidad federativa de Otras Enfermedades Transmisibles hasta la semana epidemiológica 12 del 2025; Meningoencefalitis Amebiana P. hasta la 13 del 2025

ENTIDAD FEDERATIVA	Toxoplasmosis CIE-10ª REV. B58				Meningoencefalitis amebiana primaria [§] CIE-10ª REV. B60.2			
	2025			2024	2025			2024
	Sem.	Acum.		Acum.	Sem.	Acum.		Acum.
		H	M			H	M	
Aguascalientes	-	-	-	-	-	-	-	-
Baja California	-	-	1	-	-	-	-	-
Baja California Sur	-	-	-	-	-	-	-	-
Campeche	-	-	-	1	-	-	-	-
Coahuila	-	-	-	-	-	-	-	-
Colima	-	1	-	2	-	-	-	-
Chiapas	-	2	1	11	-	-	-	-
Chihuahua	-	-	-	-	-	-	-	-
Ciudad de México	1	1	-	2	-	-	-	-
Durango	-	-	-	-	-	-	-	-
Guanajuato	-	-	-	-	-	-	-	-
Guerrero	-	3	1	2	-	-	-	-
Hidalgo	-	-	-	1	-	-	-	-
Jalisco	-	3	-	2	-	-	-	-
México	2	1	3	1	-	-	-	-
Michoacán	-	-	-	-	-	-	-	-
Morelos	-	1	-	-	-	-	-	-
Nayarit	-	-	-	-	-	-	-	-
Nuevo León	2	-	2	-	-	-	-	-
Oaxaca	-	2	3	-	-	-	-	-
Puebla	-	2	1	-	-	-	-	-
Querétaro	-	-	-	-	-	-	-	-
Quintana Roo	-	1	-	6	-	-	-	-
San Luis Potosí	-	-	-	-	-	-	-	-
Sinaloa	-	1	1	2	-	-	-	-
Sonora	-	1	-	-	-	-	-	-
Tabasco	-	1	1	-	-	-	-	-
Tamaulipas	-	-	-	1	-	-	-	-
Tlaxcala	-	-	-	-	-	-	-	-
Veracruz	-	1	1	2	-	-	-	-
Yucatán	-	-	2	-	-	-	-	-
Zacatecas	-	-	-	-	-	-	-	-
TOTAL	5	21	17	33	-	-	-	-

FUENTE: SINAVE/DGE/Salud 2025. Información preliminar, incluye casos probables.

§FUENTE: SINAVE/DGE/Salud 2025. Sistema Especial de Vigilancia Epidemiológica, Información preliminar de casos confirmados.

CUADRO 10.4 Casos por entidad federativa de Otras Enfermedades Transmisibles hasta la semana epidemiológica 12 del 2025

ENTIDAD FEDERATIVA	Escabiosis CIE-10ª REV. B86				Conjuntivitis CIE-10ª REV. H10				Infección asociada a la atención de la salud CIE-10ª REV. S/C			
	2025			2024	2025			2024	2025			2024
	Sem.	Acum.		Acum.	Sem.	Acum.		Acum.	Sem.	Acum.		Acum.
		H	M			H	M			H	M	
Aguascalientes	4	10	11	27	193	897	1 116	2 619	30	261	265	200
Baja California	22	83	128	240	369	2 148	2 399	4 596	26	169	148	345
Baja California Sur	3	23	36	69	198	876	938	2 481	13	61	68	14
Campeche	10	59	73	83	132	694	754	1 649	17	147	149	225
Coahuila	12	48	77	126	391	2 192	2 383	4 914	44	360	377	748
Colima	-	54	54	151	109	574	661	1 256	27	146	139	214
Chiapas	63	336	467	819	429	2 173	2 578	4 962	32	210	175	521
Chihuahua	5	33	39	48	417	2 549	3 286	6 668	32	207	132	372
Ciudad de México	20	46	43	77	1 762	8 769	12 072	21 866	310	1 744	1 857	3 030
Durango	1	9	13	20	237	1 200	1 447	2 913	-	13	16	38
Guanajuato	5	7	12	35	660	2 970	3 617	7 177	92	743	599	1 299
Guerrero	35	167	213	288	591	2 055	3 010	4 929	34	171	114	289
Hidalgo	8	36	63	89	551	2 360	3 227	6 216	35	138	131	150
Jalisco	16	87	104	218	700	3 483	4 045	9 829	145	1 004	844	2 265
México	5	49	56	63	1 930	7 989	11 398	19 768	180	1 177	945	1 611
Michoacán	11	36	31	108	410	2 059	2 616	5 037	29	228	248	888
Morelos	2	11	12	28	310	1 330	1 717	3 517	42	210	173	343
Nayarit	16	105	134	306	229	1 192	1 427	2 820	9	79	59	167
Nuevo León	43	194	286	591	991	3 822	4 588	10 894	91	458	473	1 038
Oaxaca	16	58	102	199	678	3 349	4 285	8 811	58	235	240	555
Puebla	9	29	46	62	689	3 279	4 462	9 586	63	438	403	788
Querétaro	4	12	29	25	445	2 147	2 972	4 609	5	88	96	62
Quintana Roo	23	179	223	414	371	1 970	1 988	4 249	29	252	161	444
San Luis Potosí	9	63	82	144	392	1 984	2 352	6 094	52	270	288	658
Sinaloa	18	138	168	372	371	1 978	2 352	4 744	29	137	102	324
Sonora	17	85	107	233	277	1 581	1 892	3 695	70	422	330	723
Tabasco	27	188	224	343	340	1 767	2 006	4 195	15	182	158	430
Tamaulipas	33	194	275	610	801	3 997	4 735	13 028	82	478	494	617
Tlaxcala	5	14	38	21	354	1 627	2 174	4 535	9	116	80	117
Veracruz	56	259	383	663	1 009	4 442	5 960	13 061	83	553	482	612
Yucatán	12	85	143	289	248	1 459	1 629	3 596	50	346	332	664
Zacatecas	1	12	11	34	394	1 838	2 282	5 350	50	216	189	483
TOTAL	511	2 709	3 683	6 795	16 978	80 750	102 368	209 664	1 783	11 259	10 267	20 234

FUENTE: SINAVE/DGE/Salud 2025. Información preliminar, incluye casos probables.

CUADRO 11. Casos por entidad federativa de Enfermedades de Interés Local, Regional o Institucional hasta la semana epidemiológica 12 del 2025

ENTIDAD FEDERATIVA	Tracoma CIE-10ª REV. A71				Oncocercosis CIE-10ª REV. B73				^Miasis CIE-10ª REV. B87			
	2025			2024	2025			2024	2025			2024
	Sem.	Acum.		Acum.	Sem.	Acum.		Acum.	Sem.	Acum.		Acum.
		H	M			H	M			H	M	
Aguascalientes	-	-	-	-	-	-	-	-	-	-	-	-
Baja California	-	-	-	-	-	-	-	-	-	-	-	-
Baja California Sur	-	-	-	-	-	-	-	-	-	-	-	-
Campeche	-	-	-	-	-	-	-	-	-	-	1	-
Coahuila	-	-	-	-	-	-	-	-	-	-	-	-
Colima	-	-	-	-	-	-	-	-	-	-	-	-
Chiapas	-	-	-	-	-	-	-	-	-	-	2	-
Chihuahua	-	-	-	-	-	-	-	-	-	-	-	-
Ciudad de México	-	-	-	-	-	-	-	-	-	1	-	-
Durango	-	-	-	-	-	-	-	-	-	-	-	-
Guanajuato	-	2	-	-	-	-	-	-	-	-	-	-
Guerrero	-	-	-	-	-	-	-	-	-	-	-	-
Hidalgo	-	-	-	-	-	-	-	-	-	-	-	-
Jalisco	-	-	-	-	-	-	-	-	-	-	-	-
México	-	-	-	-	-	-	-	-	-	-	-	-
Michoacán	-	-	-	-	-	-	-	-	-	-	-	-
Morelos	-	-	-	-	-	-	-	-	-	-	-	-
Nayarit	-	-	-	-	-	-	-	-	-	-	-	-
Nuevo León	-	-	-	-	-	-	-	-	-	-	-	-
Oaxaca	-	-	-	-	-	-	-	-	-	-	-	-
Puebla	-	-	-	-	-	-	-	-	-	-	-	-
Querétaro	-	-	-	-	-	-	-	-	-	-	-	-
Quintana Roo	-	-	-	-	-	-	-	-	-	-	-	-
San Luis Potosí	-	-	-	-	-	-	-	-	-	-	-	-
Sinaloa	-	-	-	-	-	-	-	-	-	-	-	-
Sonora	-	-	-	-	-	-	-	-	-	-	-	-
Tabasco	-	-	-	-	-	-	-	-	-	-	-	-
Tamaulipas	-	-	-	-	-	-	-	-	-	-	-	-
Tlaxcala	-	-	-	-	-	-	-	-	-	-	-	-
Veracruz	-	-	-	1	-	-	-	-	-	1	-	-
Yucatán	-	-	-	-	-	-	-	-	-	-	-	-
Zacatecas	-	-	-	-	-	-	-	-	-	-	-	-
TOTAL	-	2	-	1	-	-	-	-	-	2	3	-

FUENTE: SINAVE/DGE/Salud 2025. Información preliminar, incluye casos probables.

^ La EPI Clave 235/CIE-10 B87 se refiere a las Miasis, no especificadas.

CUADRO 11.1 Casos por entidad federativa de Enfermedades de Interés Local, Regional o Institucional hasta la semana epidemiológica 13 del 2025

ENTIDAD FEDERATIVA	Leishmaniasis cutánea ^s CIE-10 ^a REV. B55.1				Leishmaniasis visceral ^s CIE-10 ^a REV. B55.0			
	2025			2024	2025			2024
	Sem.	Acum.		Acum.	Sem.	Acum.		Acum.
		H	M			H	M	
Aguascalientes	-	-	-	-	-	-	-	-
Baja California	-	-	-	-	-	-	-	-
Baja California Sur	-	-	-	-	-	-	-	-
Campeche	-	-	-	1	-	-	-	-
Coahuila	-	-	-	-	-	-	-	-
Colima	-	-	-	-	-	-	-	-
Chiapas	2	2	-	-	-	-	-	-
Chihuahua	-	-	-	-	-	-	-	-
Ciudad de México	-	1	1	1	-	-	-	-
Durango	-	-	-	-	-	-	-	-
Guanajuato	-	-	-	-	-	-	-	-
Guerrero	-	-	-	-	-	-	-	-
Hidalgo	-	-	-	-	-	-	-	-
Jalisco	-	-	-	-	-	-	-	-
México	-	1	-	-	-	-	-	-
Michoacán	-	-	-	1	-	-	-	-
Morelos	-	-	-	-	-	-	-	-
Nayarit	-	-	-	-	-	-	-	-
Nuevo León	-	-	-	1	-	-	-	-
Oaxaca	-	1	-	-	-	-	-	-
Puebla	-	-	-	-	-	-	-	-
Querétaro	-	-	-	-	-	-	-	-
Quintana Roo	2	2	-	44	-	-	-	-
San Luis Potosí	-	-	-	-	-	-	-	-
Sinaloa	-	-	-	-	-	-	-	-
Sonora	-	-	-	-	-	-	-	-
Tabasco	-	-	1	2	-	-	-	-
Tamaulipas	-	-	-	-	-	-	-	-
Tlaxcala	-	-	-	-	-	-	-	-
Veracruz	-	-	1	-	-	-	-	-
Yucatán	-	2	-	4	-	-	-	-
Zacatecas	-	-	-	-	-	-	-	-
TOTAL	4	9	3	54	-	-	-	-

SFUENTE: SINAVE/DGE/Salud 2025. Sistema Especial de Vigilancia Epidemiológica, Información preliminar de casos confirmados.

CUADRO 12. Casos por entidad federativa de Enfermedades bajo Vigilancia Síndromática hasta la semana epidemiológica 12 del 2025

ENTIDAD FEDERATIVA	Síndrome meníngeo CIE-10ª REV. G00-G03 excepto G00.0 y G00.1				Infección de vías urinarias CIE-10ª REV. N30, N34, N39.0			
	2025			2024	2025			2024
	Sem.	Acum.		Acum.	Sem.	Acum.		Acum.
		H	M			H	M	
Aguascalientes	-	2	-	3	786	2 265	7 728	8 955
Baja California	-	4	2	15	1 282	3 630	13 100	16 076
Baja California Sur	-	1	1	8	545	1 731	5 615	6 996
Campeche	-	-	-	-	572	1 636	5 376	5 965
Coahuila	1	1	2	4	1 449	5 539	14 874	18 934
Colima	1	3	6	6	444	1 388	4 076	5 319
Chiapas	11	5	19	4	2 687	7 441	25 887	34 534
Chihuahua	3	13	15	39	1 236	5 245	17 589	22 877
Ciudad de México	1	2	4	12	6 021	18 618	55 217	70 571
Durango	1	3	1	3	978	2 573	9 175	10 694
Guanajuato	-	5	4	3	3 127	7 957	28 065	33 501
Guerrero	2	6	8	18	1 946	4 591	18 672	18 461
Hidalgo	1	3	4	10	1 611	4 070	15 603	18 173
Jalisco	2	6	9	23	3 408	9 451	31 280	41 793
México	-	3	6	3	6 659	19 370	62 103	80 655
Michoacán	-	1	1	6	1 857	5 035	18 569	21 010
Morelos	1	5	5	11	1 412	3 981	13 163	14 582
Nayarit	-	-	-	-	878	2 425	7 987	10 593
Nuevo León	2	6	2	17	1 929	5 412	19 704	23 821
Oaxaca	-	1	1	2	1 838	4 898	17 595	23 274
Puebla	-	2	1	1	2 822	6 970	27 185	32 257
Querétaro	-	3	3	8	1 390	4 022	13 559	13 565
Quintana Roo	1	5	1	9	1 152	3 502	10 506	13 454
San Luis Potosí	1	5	-	9	1 460	3 836	14 777	18 835
Sinaloa	2	5	6	18	1 540	4 372	15 911	18 793
Sonora	1	3	2	12	1 426	3 593	14 201	15 745
Tabasco	-	2	-	4	2 376	7 797	21 715	25 016
Tamaulipas	-	1	2	15	2 605	7 768	23 997	32 290
Tlaxcala	-	-	6	-	1 061	2 723	9 455	11 964
Veracruz	-	1	4	4	4 047	11 070	39 526	46 691
Yucatán	-	-	1	2	1 062	3 488	11 021	13 448
Zacatecas	1	3	-	13	1 510	4 198	15 054	18 464
TOTAL	32	100	116	282	63 116	180 595	608 285	747 306

FUENTE: SINAVE/DGE/Salud 2025. Información preliminar, incluye casos probables.

CUADRO 12.1 Casos por entidad federativa de Enfermedades bajo Vigilancia Sindromática hasta la semana epidemiológica 13 del 2025

ENTIDAD FEDERATIVA	Enfermedad febril exantemática [§] CIE-10 ^a REV. U97				Parálisis flácida aguda [§] (menores de 15 años) CIE-10 ^a REV. U98				Síndrome coqueluchoide [§] CIE-10 ^a REV. U99			
	2025			2024	2025			2024	2025			2024
	Sem.	Acum.		Acum.	Sem.	Acum.		Acum.	Sem.	Acum.		Acum.
		H	M			H	M			H	M	
Aguascalientes	2	1	4	3	1	2	3	2	13	51	58	3
Baja California	3	13	4	22	-	1	1	6	21	54	57	27
Baja California Sur	3	4	4	6	1	1	2	6	10	8	10	2
Campeche	-	4	2	4	-	1	-	2	17	16	21	2
Coahuila	4	14	7	5	-	1	2	3	69	84	93	1
Colima	-	3	-	12	-	1	-	1	-	-	-	-
Chiapas	3	4	8	11	1	7	3	1	-	8	9	22
Chihuahua	114	139	129	14	-	4	1	6	47	100	100	37
Ciudad de México	9	43	24	101	-	3	2	9	20	89	129	20
Durango	6	8	8	4	-	-	-	2	9	16	5	4
Guanajuato	16	67	54	223	-	2	-	5	68	100	94	72
Guerrero	1	7	5	7	-	2	2	4	7	13	17	1
Hidalgo	1	8	8	15	-	-	-	3	49	26	45	-
Jalisco	4	17	12	37	-	7	4	13	45	69	71	29
México	5	26	21	50	2	9	6	21	41	49	51	7
Michoacán	1	11	5	28	-	1	-	3	19	15	24	11
Morelos	3	8	11	26	-	1	-	4	35	27	34	3
Nayarit	2	4	4	12	-	-	1	3	1	1	4	6
Nuevo León	8	28	13	51	-	2	-	11	47	97	87	25
Oaxaca	3	16	12	9	-	3	-	3	22	23	21	1
Puebla	4	16	15	10	-	3	2	8	-	3	1	6
Querétaro	1	9	11	12	1	1	2	-	40	38	39	8
Quintana Roo	1	4	2	8	-	-	1	3	11	9	10	-
San Luis Potosí	5	9	6	43	-	2	-	2	36	29	46	20
Sinaloa	1	3	4	10	-	1	2	8	4	14	14	13
Sonora	4	6	6	22	-	2	-	15	21	29	26	26
Tabasco	-	3	2	28	-	1	1	3	2	3	1	2
Tamaulipas	5	8	8	21	-	2	3	4	16	15	22	13
Tlaxcala	2	5	3	4	-	-	1	18	23	16	16	1
Veracruz	2	20	20	32	3	7	-	10	20	53	54	11
Yucatán	-	1	1	5	-	2	-	2	17	16	12	8
Zacatecas	2	5	7	24	-	-	-	-	15	21	25	8
TOTAL	215	514	420	859	9	69	39	181	745	1 092	1 196	389

§FUENTE: SINAVE/DGE/Salud 2025. Sistema Especial de Vigilancia Epidemiológica, Información preliminar de casos confirmados.

CUADRO 13. Casos por entidad federativa de Enfermedades No Transmisibles hasta la semana epidemiológica 12 del 2025

ENTIDAD FEDERATIVA	Bocio endémico CIE-10ª REV. E01			Diabetes mellitus (tipo I) CIE-10ª REV. E10			Diabetes mellitus (tipo II) CIE-10ª REV. E11-E14					
	2025		2024	2025		2024	2025		2024			
	Sem.	Acum.		Acum.	Sem.	Acum.		Acum.	Sem.	Acum.		Acum.
		H	M			H	M			H	M	
Aguascalientes	-	-	-	-	-	4	10	33	107	570	756	1 299
Baja California	-	-	-	12	13	36	34	98	623	3 127	3 844	5 767
Baja California Sur	-	-	-	-	5	18	17	12	72	435	561	874
Campeche	-	-	-	-	-	1	1	3	111	453	620	822
Coahuila	-	-	2	4	2	11	10	25	413	3 132	3 683	5 793
Colima	-	-	-	1	-	2	2	9	116	530	692	888
Chiapas	-	3	16	17	2	5	14	14	396	1 620	2 680	3 899
Chihuahua	1	-	2	7	2	18	20	42	158	1 169	1 476	3 122
Ciudad de México	1	10	16	21	10	25	19	68	810	4 047	5 321	9 487
Durango	-	-	1	-	1	5	6	24	172	921	1 294	2 081
Guanajuato	-	3	4	10	1	13	26	44	309	1 936	2 415	4 597
Guerrero	1	3	23	15	4	13	24	37	451	1 996	3 527	3 760
Hidalgo	-	-	-	-	1	3	7	3	219	1 028	1 552	2 288
Jalisco	-	2	15	17	19	71	57	118	705	3 537	4 666	7 755
México	-	4	9	8	13	39	81	119	1 302	6 957	9 619	12 264
Michoacán	-	4	6	14	-	7	11	6	188	1 000	1 474	1 874
Morelos	-	1	5	7	2	13	24	31	191	976	1 479	2 504
Nayarit	-	-	-	2	1	3	2	7	127	612	723	1 298
Nuevo León	1	2	12	4	1	5	8	25	427	2 163	2 690	4 869
Oaxaca	2	5	6	11	1	13	11	15	342	1 526	2 398	3 072
Puebla	-	4	30	1	2	5	13	26	510	2 256	3 294	4 480
Querétaro	-	-	-	-	-	1	7	9	105	746	928	1 874
Quintana Roo	-	-	-	-	-	-	2	5	130	724	954	1 371
San Luis Potosí	-	-	2	-	2	8	12	16	198	1 102	1 370	2 803
Sinaloa	-	1	6	10	1	34	41	74	337	2 091	2 828	3 502
Sonora	-	-	3	5	2	10	16	19	248	1 289	1 773	2 794
Tabasco	-	-	-	-	3	11	19	16	226	1 177	1 701	2 217
Tamaulipas	-	1	5	2	4	19	15	54	444	2 624	3 301	4 508
Tlaxcala	-	-	-	-	1	2	4	5	86	396	571	1 054
Veracruz	1	2	3	14	2	12	20	37	634	3 229	5 365	8 465
Yucatán	-	-	-	1	8	21	25	13	135	783	1 054	2 110
Zacatecas	-	1	2	4	-	5	13	17	177	736	1 075	1 417
TOTAL	7	46	168	187	103	433	571	1 024	10 469	54 888	75 684	114 908

FUENTE: SINAVE/DGE/Salud 2025. Información preliminar, incluye casos probables.

CUADRO 13.1 Casos por entidad federativa de Enfermedades No Transmisibles hasta la semana epidemiológica 12 del 2025

ENTIDAD FEDERATIVA	Intoxicación aguda por alcohol CIE-10ª REV. F10.0				Fiebre reumática aguda CIE-10ª REV. I00-I02			
	2025			2024	2025			2024
	Sem.	Acum.		Acum.	Sem.	Acum.		Acum.
		H	M			H	M	
Aguascalientes	6	31	8	52-	-	1	1	2
Baja California	2	25	13	74	1	11	13	7
Baja California Sur	3	13	5	29-	-	-	-	-
Campeche	2	40	10	79-	-	6	4	9
Coahuila	21	106	36	236-	-	5	2	5
Colima	1	13	6	52-	-	6	3	1
Chiapas	18	144	41	266-	-	2	21	40
Chihuahua	12	77	51	168	1	5	4	18
Ciudad de México	48	322	62	494	2	6	7	15
Durango	5	71	5	63-	-	-	-	1
Guanajuato	50	442	105	514-	-	-	4	13
Guerrero	12	76	26	97	1	5	8	12
Hidalgo	4	80	27	157-	-	1	3	3
Jalisco	45	371	158	569	3	7	8	14
México	43	355	125	482-	-	8	24	10
Michoacán	15	150	55	207-	-	9	5	9
Morelos	9	91	26	86-	-	8	-	5
Nayarit	8	36	21	46-	-	1	1	-
Nuevo León	5	45	27	63-	-	3	4	4
Oaxaca	19	129	32	128-	-	2	2	17
Puebla	19	155	46	215-	-	-	2	4
Querétaro	11	126	30	173	1	2	-	2
Quintana Roo	5	54	17	79-	-	-	-	1
San Luis Potosí	4	85	15	138-	-	-	-	5
Sinaloa	9	42	37	236-	-	4	2	6
Sonora	4	63	36	112-	-	-	3	6
Tabasco	3	38	11	112-	-	2	2	19
Tamaulipas	4	73	27	110	1	6	6	4
Tlaxcala	1	30	8	69-	-	-	-	1
Veracruz	15	166	88	239	1	12	11	2
Yucatán	6	66	12	38-	-	6	20	11
Zacatecas	9	81	14	109-	-	1	-	3
TOTAL	418	3 596	1 180	5 492	11	119	160	249

FUENTE: SINAVE/DGE/Salud 2025. Información preliminar, incluye casos probables.

CUADRO 13.2 Casos por entidad federativa de Enfermedades No Transmisibles hasta la semana epidemiológica 12 del 2025

ENTIDAD FEDERATIVA	Hipertensión arterial CIE-10ª REV. I10-I15				Enfermedad Isquémica del corazón CIE-10ª REV. I20, I25				Enfermedad cerebrovascular CIE-10ª REV. I60-I67, I69			
	2025			2024	2025			2024	2025			2024
	Sem.	Acum.		Acum.	Sem.	Acum.		Acum.	Sem.	Acum.		Acum.
		H	M			H	M			H	M	
Aguascalientes	1 275	1 018	2 309	2 164	20	101	79	210	11	92	95	190
Baja California	855	4 811	5 303	9 195	106	772	626	1 158	119	786	624	1 200
Baja California Sur	88	624	654	1 164	10	63	37	110	8	47	50	84
Campeche	105	566	710	985	11	45	36	108	6	49	33	86
Coahuila	586	3 796	4 709	7 588	50	475	304	383	45	286	248	456
Colima	105	576	656	1 046	14	75	54	84	3	38	47	95
Chiapas	394	1 721	2 433	3 871	14	100	106	201	15	115	94	203
Chihuahua	331	2 366	2 891	5 537	39	503	431	1 259	36	384	345	739
Ciudad de México	781	4 587	5 505	10 702	131	1 139	674	1 847	110	730	720	1 534
Durango	178	1 188	1 582	2 392	22	220	115	293	17	107	137	250
Guanajuato	372	2 247	2 744	6 213	65	445	220	608	48	361	309	575
Guerrero	399	1 913	2 845	3 588	10	73	59	115	13	110	97	139
Hidalgo	174	992	1 313	2 533	15	159	90	200	12	84	71	129
Jalisco	821	4 993	5 950	10 369	166	1 084	756	1 257	160	820	841	1 180
México	1 039	5 967	8 368	13 254	63	582	340	898	37	336	363	621
Michoacán	202	1 404	1 781	2 343	7	130	78	116	13	113	85	99
Morelos	249	1 196	1 667	2 178	37	257	159	459	10	86	115	231
Nayarit	132	831	957	1 762	5	69	52	99	4	26	36	56
Nuevo León	520	3 149	3 720	6 472	60	420	323	734	52	433	298	680
Oaxaca	353	1 377	2 119	2 789	25	108	90	148	26	124	132	198
Puebla	334	1 755	2 519	4 207	28	214	143	326	32	201	184	388
Querétaro	125	901	1 043	2 119	15	193	97	364	28	140	132	284
Quintana Roo	139	1 061	1 122	1 693	16	85	46	113	15	49	44	104
San Luis Potosí	234	1 373	1 761	3 551	22	165	90	253	15	133	109	243
Sinaloa	460	3 048	3 888	5 906	75	662	406	1 099	69	515	411	757
Sonora	377	2 199	2 805	5 500	33	253	170	491	32	234	148	385
Tabasco	176	1 400	1 714	2 865	32	193	118	230	26	191	152	297
Tamaulipas	622	3 822	4 577	6 622	70	619	396	723	55	522	389	707
Tlaxcala	78	424	540	882	2	20	11	25	1	31	43	51
Veracruz	621	3 571	5 446	9 484	73	661	376	1 044	57	505	458	996
Yucatán	169	1 093	1 171	2 588	31	258	165	350	22	159	118	225
Zacatecas	232	1 135	1 552	2 170	19	169	110	192	14	101	90	109
TOTAL	12 526	67 104	86 354	143 732	1 286	10 312	6 757	15 497	1 111	7 908	7 018	13 291

FUENTE: SINAVE/DGE/Salud 2025. Información preliminar, incluye casos probables.

CUADRO 13.3 Casos por entidad federativa de Enfermedades No Transmisibles hasta la semana epidemiológica 12 del 2025

ENTIDAD FEDERATIVA	Insuficiencia venosa periférica CIE-10 ^a REV. I87.2				Asma CIE-10 ^a REV. J45, J46				Gingivitis y enfermedad periodontal CIE-10 ^a REV. K05			
	2025			2024	2025			2024	2025			2024
	Sem.	Acum.		Acum.	Sem.	Acum.		Acum.	Sem.	Acum.		Acum.
		H	M			H	M			H	M	
Aguascalientes	41	174	402	543	32	203	263	569	440	1 950	3 662	4 616
Baja California	91	341	756	1 134	72	472	603	1 449	594	2 828	5 025	7 574
Baja California Sur	27	87	182	329	26	137	249	549	217	1 492	2 415	4 290
Campeche	7	39	100	169	26	142	255	533	74	561	755	1 248
Coahuila	101	401	888	1 182	99	511	650	1 131	845	3 332	6 829	7 017
Colima	49	151	446	746	41	198	247	320	220	1 124	1 832	1 784
Chiapas	86	394	837	936	87	535	802	1 145	401	1 761	3 294	4 518
Chihuahua	122	812	1 498	2 372	120	716	990	1 640	459	3 206	5 892	8 499
Ciudad de México	496	1 813	4 173	6 232	236	1 481	1 628	4 067	1 822	8 943	15 577	21 398
Durango	51	177	522	716	54	268	476	749	513	1 975	3 520	4 082
Guanajuato	166	480	1 106	1 263	53	352	531	917	1 305	5 377	10 861	12 331
Guerrero	44	156	447	575	60	309	442	770	647	2 419	4 764	5 961
Hidalgo	118	310	807	963	62	361	422	747	688	2 389	5 928	7 488
Jalisco	286	966	2 319	2 873	231	1 394	1 934	3 092	1 364	6 300	11 381	16 307
México	441	1 519	3 914	4 948	211	1 269	1 508	2 689	1 953	9 178	17 597	21 474
Michoacán	110	393	964	1 115	103	464	675	974	437	2 163	3 711	5 207
Morelos	69	188	499	602	48	168	329	795	302	1 343	2 601	3 520
Nayarit	22	97	222	310	53	329	409	464	214	1 188	1 924	2 601
Nuevo León	180	511	1 066	1 458	141	738	870	1 626	1 008	4 940	7 971	10 066
Oaxaca	63	128	413	540	46	261	340	601	555	2 197	3 724	7 100
Puebla	101	323	963	1 626	35	129	160	383	1 413	5 363	11 667	16 413
Querétaro	68	253	626	744	9	70	109	307	470	2 109	4 262	4 019
Quintana Roo	33	138	351	526	48	374	441	746	344	1 688	3 089	4 767
San Luis Potosí	83	236	636	1 056	44	307	413	910	472	2 491	5 174	7 550
Sinaloa	115	392	1 225	1 604	100	682	866	1 929	924	4 334	7 214	7 608
Sonora	106	422	983	1 433	103	707	851	1 555	556	2 835	4 805	7 481
Tabasco	61	175	489	545	95	663	800	1 713	156	838	1 353	1 447
Tamaulipas	132	420	1 004	1 508	284	1 440	1 983	4 307	655	3 227	4 928	8 556
Tlaxcala	58	155	430	520	9	53	60	110	429	2 319	3 847	4 924
Veracruz	207	717	1 855	2 103	166	914	1 269	2 666	1 713	6 973	14 271	17 634
Yucatán	23	132	299	334	124	775	986	1 836	708	3 224	5 889	7 468
Zacatecas	47	251	337	503	24	118	173	294	455	1 886	3 590	4 614
TOTAL	3 604	12 751	30 759	41 508	2 842	16 540	21 734	41 583	22 353	101 953	189 352	249 562

FUENTE: SINAVE/DGE/Salud 2025. Información preliminar, incluye casos probables.

CUADRO 13.4 Casos por entidad federativa de Enfermedades No Transmisibles hasta la semana epidemiológica 12 del 2025

ENTIDAD FEDERATIVA	Úlceras gastritis y duodenitis CIE-10ª REV. K25-K29				Enfermedad alcohólica del hígado CIE-10ª REV. K70 excepto K70.3				Cirrosis hepática alcohólica CIE-10ª REV. K70.3			
	2025			2024	2025			2024	2025			2024
	Sem.	Acum.		Acum.	Sem.	Acum.		Acum.	Sem.	Acum.		Acum.
		H	M			H	M			H	M	
Aguascalientes	229	1 396	2 069	3 223	1	17	1	9	-	32	4	56
Baja California	238	1 261	1 949	3 598	6	29	9	27	1	33	5	31
Baja California Sur	133	877	1 045	2 270	-	10	1	21	1	9	1	10
Campeche	74	432	719	1 273	-	7	1	5	-	7	-	18
Coahuila	376	2 110	3 078	5 367	-	7	2	16	-	4	2	22
Colima	122	701	1 120	1 799	-	21	5	11	2	33	5	41
Chiapas	833	3 910	7 631	12 031	5	20	20	43	8	71	45	83
Chihuahua	470	2 637	4 234	7 079	4	42	18	52	8	100	21	104
Ciudad de México	1 341	6 705	9 635	17 862	8	66	11	103	5	43	23	129
Durango	281	1 362	2 303	4 042	1	16	3	42	1	22	3	33
Guanajuato	912	4 686	7 865	13 003	2	25	6	20	7	93	19	93
Guerrero	531	2 190	4 353	5 611	3	22	9	29	3	30	15	40
Hidalgo	600	2 537	4 754	8 099	2	27	15	60	5	56	24	69
Jalisco	941	5 032	8 001	13 980	6	76	22	105	14	144	28	131
México	1 432	6 855	11 932	20 074	6	95	22	120	5	39	15	60
Michoacán	597	2 979	5 210	7 117	-	23	30	32	6	68	23	101
Morelos	263	1 226	2 263	3 731	3	14	19	39	6	23	12	32
Nayarit	355	1 509	2 463	4 439	1	10	3	12	-	1	1	10
Nuevo León	468	2 617	3 687	6 045	2	12	4	39	2	28	1	54
Oaxaca	450	1 664	3 041	5 030	9	26	10	46	3	45	26	107
Puebla	461	2 390	4 289	7 627	2	37	22	56	8	85	39	96
Querétaro	225	1 235	2 034	2 783	-	13	3	10	1	8	1	7
Quintana Roo	189	1 157	1 686	2 995	3	13	4	15	2	38	8	26
San Luis Potosí	428	2 037	3 016	7 935	3	18	8	22	3	33	-	28
Sinaloa	528	2 552	4 069	6 324	4	22	14	21	7	67	7	84
Sonora	318	1 546	2 338	3 910	-	7	3	6	2	15	8	28
Tabasco	361	1 854	3 299	5 158	-	12	2	18	-	13	4	19
Tamaulipas	896	4 720	6 658	12 561	2	23	11	38	2	29	8	40
Tlaxcala	177	845	1 684	2 665	-	12	9	21	-	4	5	9
Veracruz	1 034	4 718	8 748	13 350	6	66	28	81	11	80	32	131
Yucatán	198	986	1 742	2 619	6	20	13	14	7	74	18	58
Zacatecas	457	2 466	3 711	6 449	7	23	7	22	4	25	7	34
TOTAL	15 918	79 192	130 626	220 049	92	831	335	1 155	124	1 352	410	1 784

FUENTE: SINAVE/DGE/Salud 2025. Información preliminar, incluye casos probables.

CUADRO 13.5 Casos por entidad federativa de Enfermedades No Transmisibles hasta la semana epidemiológica 12 del 2025

ENTIDAD FEDERATIVA	Hiperplasia de próstata CIE-10ª REV. N40			Edema proteinuria y trastornos hipertensivos en el embarazo, parto y puerperio CIE-10ª REV. O10-O16			Diabetes mellitus en el embarazo CIE-10ª REV. O24.4		
	2025		2024	2025		2024	2025		2024
	Sem.	Acum.	Acum.	Sem.	Acum.	Acum.	Sem.	Acum.	Acum.
Aguascalientes	23	296	372	18	296	282	10	196	128
Baja California	49	710	630	35	530	576	26	254	336
Baja California Sur	11	205	233	11	65	95	1	25	28
Campeche	26	181	150	4	49	72	1	7	7
Coahuila	34	738	658	13	258	305	1	43	55
Colima	26	258	345	6	95	76	1	43	43
Chiapas	61	814	855	74	848	869	9	68	86
Chihuahua	86	1 542	1 682	21	277	321	-	93	121
Ciudad de México	196	3 216	3 260	136	1 350	880	41	590	466
Durango	50	496	472	17	151	175	3	51	60
Guanajuato	89	959	969	39	737	826	29	306	413
Guerrero	51	556	580	59	632	414	5	37	43
Hidalgo	42	511	634	26	302	288	26	220	140
Jalisco	160	2 304	2 083	63	818	804	28	360	243
México	230	3 180	3 367	121	1 476	1 571	35	470	457
Michoacán	68	836	987	12	209	216	1	25	24
Morelos	113	942	1 388	19	150	155	3	48	41
Nayarit	31	372	427	16	225	138	2	39	57
Nuevo León	63	956	969	48	602	552	38	431	318
Oaxaca	55	751	768	13	278	396	12	133	96
Puebla	89	882	825	40	633	663	9	106	129
Querétaro	27	384	380	6	126	169	14	150	133
Quintana Roo	32	350	319	14	185	268	1	23	29
San Luis Potosí	29	514	557	33	432	506	16	184	206
Sinaloa	80	1 348	1 502	125	565	534	6	177	279
Sonora	36	622	797	14	309	382	2	88	143
Tabasco	53	574	672	25	399	478	2	27	37
Tamaulipas	73	1 040	943	19	475	622	6	124	138
Tlaxcala	11	208	175	19	284	282	1	10	17
Veracruz	113	1 724	2 178	50	725	752	18	245	285
Yucatán	47	655	655	36	478	409	5	75	51
Zacatecas	18	238	250	19	163	146	7	38	39
TOTAL	2 072	28 362	30 082	1 151	14 122	14 222	359	4 686	4 648

FUENTE: SINAVE/DGE/Salud 2025. Información preliminar, incluye casos probables.

CUADRO 13.6 Casos por entidad federativa de Enfermedades No Transmisibles hasta la semana epidemiológica 12 del 2025

ENTIDAD FEDERATIVA	Quemaduras CIE-10ª REV. T20-T32				Intoxicación por monóxido de carbono CIE-10ª REV. T58				Intoxicación por plaguicidas CIE-10ª REV. T60			
	2025			2024	2025			2024	2025			2024
	Sem.	Acum.		Acum.	Sem.	Acum.		Acum.	Sem.	Acum.		Acum.
		H	M			H	M			H	M	
Aguascalientes	22	152	152	296	-	-	-	-	-	4	1	3
Baja California	71	356	317	738	-	1	-	13	1	3	1	7
Baja California Sur	8	55	80	102	-	1	-	-	-	1	-	4
Campeche	9	74	51	126	-	-	1	-	-	1	1	5
Coahuila	66	317	312	605	-	5	9	15	-	2	-	4
Colima	10	57	55	101	6	6	-	-	1	7	-	8
Chiapas	37	172	159	304	-	-	4	2	5	26	13	66
Chihuahua	12	261	195	530	-	15	28	7	-	-	1	3
Ciudad de México	121	772	789	1 508	-	15	10	10	2	-	3	2
Durango	16	101	88	202	-	-	-	1	1	-	1	1
Guanajuato	44	440	353	763	-	6	3	9	2	6	4	18
Guerrero	34	144	162	236	-	-	1	-	3	19	7	39
Hidalgo	24	117	151	269	-	4	1	1	1	10	10	14
Jalisco	126	791	685	1 665	-	-	1	4	5	29	21	58
México	97	686	618	1 397	-	10	10	8	2	10	4	19
Michoacán	63	267	266	498	1	1	-	2	2	20	17	26
Morelos	12	102	108	209	-	-	-	-	1	6	5	21
Nayarit	15	86	83	145	-	-	-	-	2	17	8	15
Nuevo León	76	507	466	863	-	8	9	11	-	4	1	8
Oaxaca	22	175	200	301	-	-	-	2	-	12	7	17
Puebla	45	283	276	535	-	6	5	21	-	8	6	23
Querétaro	35	241	215	430	-	-	-	1	-	4	1	3
Quintana Roo	32	189	172	323	-	-	-	-	-	3	1	3
San Luis Potosí	30	143	139	279	-	1	1	2	-	8	3	5
Sinaloa	50	288	268	514	-	-	2	5	1	8	2	13
Sonora	29	231	208	473	2	6	2	10	-	5	2	4
Tabasco	33	203	204	317	-	1	-	-	1	7	4	12
Tamaulipas	52	273	298	588	1	7	13	10	-	8	1	5
Tlaxcala	7	61	69	124	-	2	3	3	-	1	-	2
Veracruz	36	310	334	681	2	3	2	4	2	14	9	31
Yucatán	15	163	167	269	-	-	-	-	-	1	1	1
Zacatecas	14	134	106	246	3	1	3	3	1	7	5	2
TOTAL	1 263	8 151	7 746	15 637	15	99	108	144	33	251	140	442

FUENTE: SINAVE/DGE/Salud 2025. Información preliminar, incluye casos probables.

CUADRO 13.7 Casos por entidad federativa de Enfermedades No Transmisibles hasta la semana epidemiológica 12 del 2025

ENTIDAD FEDERATIVA	Mordedura de araña viuda negra CIE-10ª REV. U60.2				Mordedura de araña violinista CIE-10ª REV. U60.3				Mordedura de otras arañas CIE-10ª REV. T63.3, X21 Excepto U60.2 y U60.3			
	2025			2024	2025			2024	2025			2024
	Sem.	Acum.		Acum.	Sem.	Acum.		Acum.	Sem.	Acum.		Acum.
		H	M			H	M			H	M	
Aguascalientes	1	7	8	2	-	1	-	2	2	15	17	8
Baja California	-	-	1	1	-	1	1	-	1	13	8	4
Baja California Sur	2	3	-	1	-	2	-	-	-	-	2	3
Campeche	-	-	-	-	-	-	-	-	-	1	1	3
Coahuila	2	5	1	-	-	1	1	-	1	2	7	3
Colima	-	2	1	1	-	2	-	-	4	9	9	-
Chiapas	-	-	-	8	1	1	3	4	3	7	6	11
Chihuahua	2	16	5	3	-	1	4	5	1	9	5	5
Ciudad de México	2	2	1	1	1	3	2	4	2	7	9	17
Durango	-	5	-	2	-	-	1	-	-	15	13	27
Guanajuato	12	25	29	13	-	2	4	12	13	49	53	14
Guerrero	-	-	1	-	1	3	2	-	-	8	6	-
Hidalgo	1	9	2	8	-	1	1	1	4	13	17	13
Jalisco	9	58	49	83	1	6	6	2	13	25	43	99
México	7	24	13	21	-	3	-	1	11	18	31	46
Michoacán	1	10	5	5	-	4	4	4	4	24	13	18
Morelos	2	3	4	16	-	6	-	3	9	24	24	25
Nayarit	-	2	2	1	-	-	-	2	-	8	14	2
Nuevo León	-	4	-	1	-	-	-	-	2	4	7	1
Oaxaca	1	5	6	13	-	-	1	8	5	14	20	18
Puebla	3	9	19	-	2	3	3	1	3	17	20	15
Querétaro	1	12	7	12	3	3	2	1	3	16	18	40
Quintana Roo	-	-	-	-	-	-	-	-	-	-	1	-
San Luis Potosí	1	4	4	-	-	1	2	-	-	9	10	6
Sinaloa	-	-	3	-	1	1	1	2	-	1	2	5
Sonora	5	15	13	8	-	1	-	5	3	7	13	22
Tabasco	-	-	-	1	-	-	-	-	-	1	-	-
Tamaulipas	-	-	3	2	2	1	4	1	3	19	18	15
Tlaxcala	-	2	-	-	-	1	-	-	-	3	2	1
Veracruz	-	6	4	2	-	-	1	2	3	9	5	12
Yucatán	-	-	-	-	-	3	-	-	-	3	-	-
Zacatecas	3	22	9	5	-	4	3	-	3	14	14	18
TOTAL	55	250	190	210	12	55	46	60	93	364	408	451

FUENTE: SINAVE/DGE/Salud 2025. Información preliminar, incluye casos probables.

CUADRO 13.8 Casos por entidad federativa de Enfermedades No Transmisibles hasta la semana epidemiológica 12 del 2025

ENTIDAD FEDERATIVA	Picadura de abeja CIE-10ª REV. U60.4				Picadura de avispa CIE-10ª REV. U60.5				Picadura por otros artrópodos CIE-10ª REV. T63.4 Excepto U60.4 y U60.5			
	2025			2024	2025			2024	2025			2024
	Sem.	Acum.		Acum.	Sem.	Acum.		Acum.	Sem.	Acum.		Acum.
		H	M			H	M			H	M	
Aguascalientes	-	13	6	-	1	1	2	-	1	5	7	-
Baja California	4	17	10	4	-	-	-	-	5	6	11	7
Baja California Sur	-	6	3	2	-	2	-	-	-	1	3	1
Campeche	4	9	5	24	-	1	2	6	1	3	4	14
Coahuila	5	27	15	2	1	2	5	1	3	8	15	7
Colima	9	52	37	10	1	4	2	3	-	9	8	5
Chiapas	1	24	25	37	-	4	9	7	-	5	4	7
Chihuahua	1	6	5	3	-	3	2	-	1	11	15	8
Ciudad de México	4	20	24	14	-	1	-	1	4	9	9	25
Durango	1	6	5	22	1	2	4	6	-	5	8	3
Guanajuato	14	65	52	13	3	10	6	2	7	32	48	4
Guerrero	4	18	13	1	2	4	4	1	1	4	3	7
Hidalgo	16	44	37	26	-	3	5	5	4	9	10	5
Jalisco	11	82	62	223	5	6	14	22	13	30	37	110
México	12	58	60	70	1	5	6	6	2	7	13	7
Michoacán	13	86	51	41	1	17	15	3	1	18	25	37
Morelos	9	128	68	60	4	10	19	19	5	20	25	8
Nayarit	6	79	27	36	1	10	7	2	-	10	9	3
Nuevo León	2	6	10	3	-	1	-	-	1	18	12	6
Oaxaca	23	95	70	44	3	12	15	16	5	19	26	15
Puebla	2	57	40	34	4	8	10	-	1	11	16	1
Querétaro	10	55	46	24	1	7	10	3	2	11	20	21
Quintana Roo	1	4	-	-	-	1	1	-	-	1	-	-
San Luis Potosí	4	17	8	11	-	1	-	1	1	5	5	2
Sinaloa	12	56	35	5	2	16	6	6	3	36	27	6
Sonora	-	14	8	32	-	-	1	2	3	16	21	12
Tabasco	1	8	4	2	1	4	4	3	-	1	-	3
Tamaulipas	6	27	20	20	2	11	1	4	4	12	10	7
Tlaxcala	-	1	2	-	-	3	-	-	1	4	4	-
Veracruz	2	18	11	2	1	5	2	-	-	3	4	16
Yucatán	3	9	8	7	-	4	-	2	-	3	3	2
Zacatecas	6	38	23	28	1	6	5	4	1	10	8	3
TOTAL	186	1 145	790	800	36	164	157	125	70	342	410	352

FUENTE: SINAVE/DGE/Salud 2025. Información preliminar, incluye casos probables.

CUADRO 13.9 Casos por entidad federativa de Enfermedades No Transmisibles hasta la semana epidemiológica 12 del 2025

ENTIDAD FEDERATIVA	Picadura o intoxicación por otros animales ponzoñosos CIE-10ª REV. T63.1, T63.5-T63.9, X27, U60.8				Intoxicación por picadura de alacrán CIE-10ª REV. T63.2, X22			
	2025			2024	2025			2024
	Sem.	Acum.		Acum.	Sem.	Acum.		Acum.
		H	M			H	M	
Aguascalientes	3	37	44	4	43	166	209	384
Baja California	4	29	35	5	-	1	2	5
Baja California Sur	1	5	3	4	-	-	2	11
Campeche	-	6	4	5	-	5	4	15
Coahuila	7	37	20	1	-	-	4	4
Colima	3	46	32	3	188	1 275	1 009	2 152
Chiapas	1	12	17	6	8	32	46	55
Chihuahua	3	4	5	11	1	7	11	24
Ciudad de México	6	23	16	6	11	36	49	48
Durango	3	14	8	3	65	402	388	918
Guanajuato	85	401	465	24	1 073	3 781	5 025	8 774
Guerrero	6	56	76	4	848	5 380	5 198	10 378
Hidalgo	4	10	14	12	5	27	42	56
Jalisco	93	129	157	68	847	3 970	4 121	8 461
México	9	50	49	50	272	1 220	1 446	2 805
Michoacán	39	171	162	29	483	2 560	2 528	5 771
Morelos	8	71	54	22	409	1 718	1 794	4 785
Nayarit	9	31	32	34	169	1 012	986	2 580
Nuevo León	6	23	25	3	-	1	1	1
Oaxaca	5	20	41	24	93	421	518	1 124
Puebla	16	51	30	6	150	920	1 062	3 060
Querétaro	19	103	131	33	100	389	473	921
Quintana Roo	-	-	-	-	1	8	9	28
San Luis Potosí	3	10	19	2	6	16	31	29
Sinaloa	34	129	143	5	96	432	584	1 461
Sonora	2	14	13	38	34	110	171	184
Tabasco	2	10	6	6	2	4	9	20
Tamaulipas	10	25	30	12	8	17	26	39
Tlaxcala	-	-	1	-	2	9	10	19
Veracruz	2	6	6	1	7	21	41	5
Yucatán	-	10	8	1	3	7	10	11
Zacatecas	2	13	5	13	98	404	401	761
TOTAL	385	1 546	1 651	435	5 022	24 351	26 210	54 889

FUENTE: SINAVE/DGE/Salud 2025. Información preliminar, incluye casos probables.

CUADRO 13.10 Casos por entidad federativa de Enfermedades No Transmisibles hasta la semana epidemiológica 12 del 2025; ESAVI hasta la semana 13 del 2025

ENTIDAD FEDERATIVA	Hipotermia CIE-10ª REV. T68				Eventos supuestamente asociados a la vacunación ⁵ (ESAVI) CIE-10ª REV. Y58, Y59			
	2025			2024	2025			2024
	Sem.	Acum.		Acum.	Sem.	Acum.		Acum.
		H	M			H	M	
Aguascalientes	-	-	-	1	-	7	3	39
Baja California	-	1	1	10	1	8	7	20
Baja California Sur	-	-	-	-	-	2	5	3
Campeche	-	-	-	-	2	5	2	10
Coahuila	-	-	-	2	-	-	4	-
Colima	-	-	-	-	-	1	3	6
Chiapas	1	1	-	-	5	3	2	3
Chihuahua	-	-	-	-	-	10	9	15
Ciudad de México	-	2	3	6	12	53	100	198
Durango	-	-	-	1	-	1	3	2
Guanajuato	-	-	-	-	-	7	8	17
Guerrero	-	-	-	-	1	1	5	5
Hidalgo	-	-	-	-	1	7	14	23
Jalisco	1	1	3	1	9	18	33	109
México	1	2	4	5	-	10	25	70
Michoacán	-	-	1	-	-	7	3	10
Morelos	-	-	-	-	1	9	14	20
Nayarit	-	-	-	-	1	-	1	3
Nuevo León	1	2	-	-	-	2	4	20
Oaxaca	-	-	-	-	3	8	4	14
Puebla	-	-	-	1	-	-	-	-
Querétaro	-	-	-	-	-	5	5	8
Quintana Roo	-	-	-	-	-	-	2	7
San Luis Potosí	-	-	-	2	-	-	1	4
Sinaloa	-	-	1	1	1	-	2	5
Sonora	-	-	2	3	2	2	1	5
Tabasco	-	-	-	-	-	2	1	1
Tamaulipas	-	4	4	4	-	2	4	-
Tlaxcala	-	-	-	-	-	-	-	5
Veracruz	-	1	-	-	5	8	11	14
Yucatán	-	-	-	-	-	3	5	14
Zacatecas	-	-	-	1	4	8	14	9
TOTAL	4	14	19	38	48	189	295	659

FUENTE: SINAVE/DGE/Salud 2025. Información preliminar, incluye casos probables.

5FUENTE: SINAVE/DGE/Salud 2025. Sistema Especial de Vigilancia Epidemiológica, Información preliminar de casos confirmados.

CUADRO 13.11 Casos por entidad federativa de Enfermedades No Transmisibles hasta la semana epidemiológica 12 del 2025

ENTIDAD FEDERATIVA	Efectos del calor y de la luz CIE-10ª REV. T67, X30				Depleción del volumen (deshidratación) CIE-10ª REV. E86			
	2025			2024	2025			2024
	Sem.	Acum.		Acum.	Sem.	Acum.		Acum.
		H	M			H	M	
Aguascalientes	-	-	1	1	-	1	1	-
Baja California	1	1	2	5	-	3	4	-
Baja California Sur	-	-	-	-	-	-	1	-
Campeche	-	-	-	-	2	5	2	-
Coahuila	-	2	1	5	4	18	22	-
Colima	-	1	1	4	2	6	6	-
Chiapas	-	10	9	16	8	21	33	-
Chihuahua	-	-	-	-	-	10	8	-
Ciudad de México	4	7	15	17	15	76	110	-
Durango	1	2	2	-	4	5	15	-
Guanajuato	-	-	-	-	1	9	4	-
Guerrero	1	2	5	3	-	-	-	-
Hidalgo	-	1	-	1	1	4	8	-
Jalisco	7	14	3	15	24	67	75	-
México	1	16	12	50	5	20	16	-
Michoacán	-	4	9	5	-	2	1	-
Morelos	1	2	5	1	-	10	4	-
Nayarit	-	1	-	4	5	30	34	-
Nuevo León	1	2	4	2	25	59	110	-
Oaxaca	1	14	8	32	8	12	10	-
Puebla	2	15	12	13	2	3	5	-
Querétaro	-	-	-	3	1	17	17	-
Quintana Roo	1	4	1	4	-	-	-	-
San Luis Potosí	2	3	-	4	-	-	2	-
Sinaloa	-	-	-	2	6	5	11	-
Sonora	-	5	4	14	5	14	34	-
Tabasco	6	3	3	17	2	7	10	-
Tamaulipas	-	7	3	6	2	11	6	-
Tlaxcala	-	2	1	-	-	5	1	-
Veracruz	-	4	1	-	9	17	25	-
Yucatán	2	6	2	5	2	9	14	-
Zacatecas	-	4	4	6	-	1	-	-
TOTAL	31	132	108	235	133	447	589	-

FUENTE: SINAVE/DGE/Salud 2025. Información preliminar, incluye casos probables.

CUADRO 14. Casos por entidad federativa de Transtornos de la Nutrición hasta la semana epidemiológica 12 del 2025

ENTIDAD FEDERATIVA	Desnutrición severa CIE-10ª REV. E40-E43				Desnutrición moderada CIE-10ª REV. E44.0				Desnutrición leve CIE-10ª REV. E44.1			
	2025			2024	2025			2024	2025			2024
	Sem.	Acum.		Acum.	Sem.	Acum.		Acum.	Sem.	Acum.		Acum.
		H	M			H	M			H	M	
Aguascalientes	1	5	8	15	-	10	13	22	8	43	59	113
Baja California	-	10	16	7	1	11	19	22	11	69	51	183
Baja California Sur	-	1	-	8	-	4	6	7	7	36	43	35
Campeche	2	2	11	3	-	11	17	8	11	45	56	58
Coahuila	6	30	35	13	2	12	14	39	16	53	68	190
Colima	4	20	23	15	2	18	17	26	13	62	63	193
Chiapas	3	28	39	50	10	49	44	95	41	199	207	506
Chihuahua	22	69	62	57	39	158	140	96	109	541	504	414
Ciudad de México	3	39	37	95	13	67	95	164	62	386	450	759
Durango	-	5	15	19	2	11	11	23	21	118	147	135
Guanajuato	7	24	35	71	4	46	39	63	29	161	181	382
Guerrero	6	26	24	58	19	58	68	91	92	332	465	600
Hidalgo	3	17	14	21	8	49	67	46	66	240	301	584
Jalisco	1	51	54	73	25	145	171	275	77	344	468	814
México	6	48	45	97	23	108	121	257	78	505	595	1 141
Michoacán	4	31	35	56	16	69	62	140	37	188	217	376
Morelos	2	12	13	41	7	38	57	92	41	198	209	388
Nayarit	-	3	10	21	4	12	20	38	15	58	70	173
Nuevo León	15	35	48	42	21	76	58	115	56	199	204	365
Oaxaca	4	20	28	44	12	37	47	92	48	173	228	656
Puebla	3	26	16	44	5	41	23	91	33	195	223	531
Querétaro	1	62	90	12	4	27	25	38	11	123	161	223
Quintana Roo	-	2	1	16	2	15	13	17	13	74	75	118
San Luis Potosí	5	16	16	27	5	25	27	70	26	138	139	380
Sinaloa	7	28	33	86	6	39	45	82	18	123	155	307
Sonora	-	26	15	19	-	16	28	25	12	60	74	149
Tabasco	1	8	3	10	2	13	14	21	11	66	70	149
Tamaulipas	4	23	21	47	1	33	53	40	14	90	117	217
Tlaxcala	1	5	7	11	2	14	13	9	9	45	59	92
Veracruz	2	35	43	52	18	72	78	145	72	380	402	852
Yucatán	-	7	11	19	4	18	27	42	15	100	112	189
Zacatecas	3	10	12	19	2	29	38	52	15	75	87	113
TOTAL	116	724	820	1 168	259	1 331	1 470	2 343	1 087	5 419	6 260	11 385

FUENTE: SINAVE/DGE/Salud 2025. Información preliminar, incluye casos probables.

CUADRO 14.1 Casos por entidad federativa de Transtornos de la Nutrición hasta la semana epidemiológica 12 del 2025

ENTIDAD FEDERATIVA	Obesidad CIE-10ª REV. E66				Anorexia, bulimia y otros trastornos alimentarios CIE-10ª REV. F50			
	2025			2024	2025			2024
	Sem.	Acum.		Acum.	Sem.	Acum.		Acum.
		H	M			H	M	
Aguascalientes	105	625	1 087	2 664	-	10	14	10
Baja California	410	1 914	3 443	6 789	19	22	185	173
Baja California Sur	87	572	738	1 621	-	2	6	10
Campeche	129	711	1 285	1 618	1	1	-	14
Coahuila	373	2 354	3 759	4 287	4	9	11	33
Colima	133	571	1 084	2 562	-	3	7	20
Chiapas	203	867	1 776	3 472	3	8	23	24
Chihuahua	407	2 177	4 276	7 491	5	6	35	66
Ciudad de México	1 220	5 117	9 280	16 371	4	15	76	145
Durango	131	590	1 249	2 424	1	-	9	6
Guanajuato	419	1 802	3 432	5 899	1	-	18	34
Guerrero	344	1 270	2 783	3 805	5	7	19	17
Hidalgo	322	1 145	2 509	3 400	1	1	9	11
Jalisco	872	4 004	7 214	12 187	3	53	97	91
México	1 327	5 264	10 868	15 981	5	27	69	93
Michoacán	221	968	2 053	2 837	5	9	24	15
Morelos	219	817	1 660	2 978	-	6	16	13
Nayarit	140	625	1 084	1 906	2	4	12	25
Nuevo León	788	3 481	5 812	7 556	3	10	21	44
Oaxaca	311	1 353	2 330	2 473	-	5	17	10
Puebla	391	1 927	3 278	6 110	-	4	11	16
Querétaro	176	903	1 686	2 755	-	3	7	7
Quintana Roo	286	1 489	2 201	3 569	-	7	6	16
San Luis Potosí	284	1 424	2 258	5 456	-	4	9	30
Sinaloa	416	1 554	2 950	4 354	4	8	39	37
Sonora	378	1 743	3 562	5 873	1	3	17	31
Tabasco	211	948	1 626	2 482	-	3	12	16
Tamaulipas	415	1 890	3 029	6 378	6	16	19	33
Tlaxcala	86	392	790	1 026	1	1	7	10
Veracruz	756	3 223	6 544	9 408	3	14	36	31
Yucatán	246	1 170	2 710	3 567	1	3	15	16
Zacatecas	110	525	892	1 151	-	5	5	5
TOTAL	11 916	53 415	99 248	160 450	78	269	851	1 102

FUENTE: SINAVE/DGE/Salud 2025. Información preliminar, incluye casos probables.

CUADRO 15. Casos por entidad federativa de Displasias y Neoplasias hasta la semana epidemiológica 12 del 2025

ENTIDAD FEDERATIVA	Tumor maligno de la mama CIE-10ª REV. C50				Tumor maligno del cuello del útero CIE-10ª REV. C53		
	2025			2024	2025		2024
	Sem.	Acum.		Acum.	Sem.	Acum.	Acum.
		H	M				
Aguascalientes	5	1	84	76	3	19	15
Baja California	17	1	134	292	3	17	64
Baja California Sur	2	1	50	83	-	3	20
Campeche	3	1	50	55	3	30	38
Coahuila	4	3	162	137	2	17	39
Colima	2	-	94	161	1	18	29
Chiapas	3	3	60	50	4	28	25
Chihuahua	20	5	310	300	4	70	72
Ciudad de México	46	7	566	741	1	36	58
Durango	25	-	403	182	1	5	15
Guanajuato	21	2	221	273	5	63	58
Guerrero	12	2	129	41	1	29	5
Hidalgo	9	-	56	36	5	17	7
Jalisco	83	196	1 089	1750	5	55	123
México	18	6	376	443	4	44	65
Michoacán	7	-	141	194	4	33	23
Morelos	-	-	34	95	-	7	41
Nayarit	2	-	21	24	-	4	4
Nuevo León	29	2	246	252	4	35	34
Oaxaca	24	4	232	189	7	50	74
Puebla	13	1	121	161	2	7	20
Querétaro	19	-	121	126	3	19	26
Quintana Roo	8	-	86	50	-	4	7
San Luis Potosí	2	2	79	112	1	14	33
Sinaloa	11	1	103	181	5	28	56
Sonora	5	2	83	244	1	7	32
Tabasco	2	-	41	135	-	17	31
Tamaulipas	10	2	156	159	-	17	22
Tlaxcala	2	-	22	20	-	3	3
Veracruz	24	7	182	291	6	62	87
Yucatán	8	-	138	108	3	22	36
Zacatecas	6	-	48	58	1	7	7
TOTAL	442	249	5 638	7 019	79	787	1 169

FUENTE: SINAVE/DGE/Salud 2025. Información preliminar, incluye casos probables.

CUADRO 15.1 Casos por entidad federativa de Displasias y Neoplasias hasta la semana epidemiológica 12 del 2025

ENTIDAD FEDERATIVA	Displasia cervical leve y moderada CIE-10 ^a REV. N87.0-N87.1			Displasia cervical severa y CaCu in situ CIE-10 ^a REV. N87.2, D06		
	2025		2024	2025		2024
	Sem.	Acum.	Acum.	Sem.	Acum.	Acum.
Aguascalientes	5	54	32	2	18	11
Baja California	9	233	183	2	23	41
Baja California Sur	2	44	19	1	4	5
Campeche	-	20	10	-	3	9
Coahuila	5	95	245	1	14	25
Colima	1	33	30	-	7	11
Chiapas	6	63	187	2	21	24
Chihuahua	17	218	270	2	60	49
Ciudad de México	194	2 309	1 502	18	202	96
Durango	6	146	168	1	8	13
Guanajuato	39	680	433	5	59	62
Guerrero	31	318	140	1	21	17
Hidalgo	21	181	350	-	22	27
Jalisco	95	541	516	5	35	39
México	65	853	734	12	122	124
Michoacán	18	248	330	1	23	22
Morelos	5	85	126	-	8	11
Nayarit	28	198	294	3	40	49
Nuevo León	8	112	112	1	25	24
Oaxaca	13	240	176	5	61	38
Puebla	30	365	400	5	38	41
Querétaro	10	232	287	2	41	50
Quintana Roo	7	54	22	3	18	3
San Luis Potosí	40	424	339	3	36	27
Sinaloa	13	226	239	1	23	54
Sonora	5	100	79	3	27	32
Tabasco	3	22	54	-	3	32
Tamaulipas	10	75	68	2	15	22
Tlaxcala	1	13	6	-	1	4
Veracruz	26	341	264	7	76	69
Yucatán	10	75	55	3	21	11
Zacatecas	4	76	159	-	12	30
TOTAL	727	8 674	7 829	91	1 087	1 072

FUENTE: SINAVE/DGE/Salud 2025. Información preliminar, incluye casos probables.

CUADRO 15.2 Casos por entidad federativa de Displasias y Neoplasias hasta la semana epidemiológica 12 del 2025

ENTIDAD FEDERATIVA	Tumor maligno de la próstata CIE-10ª REV. C61			Tumor maligno del cuerpo del útero CIE-10ª REV. C54			Tumor maligno del ovario CIE-10ª REV. C56		
	2025		2024	2025		2024	2025		2024
	Sem.	Acum.	Acum.	Sem.	Acum.	Acum.	Sem.	Acum.	Acum.
Aguascalientes	3	34	20	1	5	8	2	9	13
Baja California	5	40	31	2	22	19	1	14	12
Baja California Sur	1	12	30	1	3	13	-	3	2
Campeche	-	13	13	-	10	17	-	5	10
Coahuila	4	72	27	-	11	31	1	15	7
Colima	2	31	38	-	15	16	2	16	9
Chiapas	2	15	14	1	5	5	-	15	12
Chihuahua	7	65	61	1	17	17	1	24	23
Ciudad de México	9	64	85	2	15	9	1	16	42
Durango	1	8	12	-	1	1	-	5	1
Guanajuato	16	86	80	5	38	52	4	51	44
Guerrero	5	41	13	2	22	2	1	13	3
Hidalgo	2	13	7	-	1	-	1	5	3
Jalisco	12	376	426	7	157	179	17	267	303
México	5	32	26	4	11	13	1	5	15
Michoacán	-	21	16	1	20	2	1	6	2
Morelos	2	28	38	-	27	31	6	53	125
Nayarit	-	4	3	-	-	-	-	-	-
Nuevo León	1	43	27	3	22	17	1	14	13
Oaxaca	7	82	76	-	24	31	6	39	48
Puebla	4	22	35	4	26	20	-	14	19
Querétaro	3	18	16	-	4	4	-	7	8
Quintana Roo	-	4	4	-	2	-	-	2	2
San Luis Potosí	2	26	20	-	3	1	-	2	6
Sinaloa	2	33	25	-	5	3	1	8	7
Sonora	-	30	33	-	5	3	2	11	14
Tabasco	5	32	42	3	25	26	1	13	14
Tamaulipas	2	25	27	1	12	12	1	15	14
Tlaxcala	-	6	3	-	3	7	1	2	-
Veracruz	4	69	52	1	17	15	2	32	34
Yucatán	6	81	67	3	34	32	-	15	21
Zacatecas	1	5	8	1	1	-	-	-	2
TOTAL	113	1 431	1 375	43	563	586	54	696	828

FUENTE: SINAVE/DGE/Salud 2025. Información preliminar, incluye casos probables.

CUADRO 15.3 Casos por entidad federativa de Displasias y Neoplasias hasta la semana epidemiológica 12 del 2025

ENTIDAD FEDERATIVA	Tumor maligno de traquea, bronquios y pulmón CIE-10ª REV. C33-C34				Tumor maligno del estómago CIE-10ª REV. C16				Tumor maligno del colon y recto CIE-10ª REV. C18-C21			
	2025			2024	2025			2024	2025			2024
	Sem.	Acum.		Acum.	Sem.	Acum.		Acum.	Sem.	Acum.		Acum.
		H	M			H	M			H	M	
Aguascalientes	1	6	8	3	-	-	1	5	2	7	10	25
Baja California	-	12	7	10	1	6	7	8	2	24	23	29
Baja California Sur	-	6	-	5	-	1	3	5	1	8	7	23
Campeche	-	3	2	2	1	4	6	11	1	6	15	25
Coahuila	-	1	4	7	-	3	1	6	2	12	9	22
Colima	-	4	-	12	-	4	2	9	1	9	4	47
Chiapas	1	5	3	3	3	9	8	29	2	9	11	16
Chihuahua	1	7	9	16	1	1	4	11	5	38	34	28
Ciudad de México	2	34	30	50	2	7	11	16	2	22	25	83
Durango	-	-	-	-	-	2	-	3	-	6	2	7
Guanajuato	2	12	13	26	2	9	15	24	7	28	32	79
Guerrero	2	6	1	1	4	14	8	2	4	17	11	6
Hidalgo	-	-	-	-	-	-	1	1	1	2	2	1
Jalisco	6	95	57	220	5	75	47	138	29	227	221	499
México	-	2	2	7	-	4	4	20	4	11	10	28
Michoacán	-	5	2	4	-	5	4	2	3	9	11	14
Morelos	3	13	10	26	5	18	20	43	9	42	50	146
Nayarit	-	1	-	1	-	3	1	-	-	2	2	1
Nuevo León	2	14	21	146	1	20	5	14	2	50	31	48
Oaxaca	1	14	8	18	3	25	26	38	4	47	29	55
Puebla	7	4	9	23	3	8	7	28	3	24	10	56
Querétaro	-	1	2	3	-	1	3	7	2	7	5	21
Quintana Roo	-	1	1	-	1	3	3	3	2	5	3	9
San Luis Potosí	-	1	1	6	-	1	-	10	1	5	-	15
Sinaloa	3	8	8	12	3	13	5	10	6	24	15	23
Sonora	15	16	5	19	3	6	1	19	2	9	11	48
Tabasco	-	4	7	4	-	4	5	11	2	6	30	49
Tamaulipas	-	5	6	6	-	7	6	16	3	29	16	32
Tlaxcala	-	-	-	-	-	3	1	3	-	5	2	5
Veracruz	1	14	13	10	4	10	16	37	3	36	44	66
Yucatán	2	8	14	5	1	8	11	10	5	11	28	31
Zacatecas	-	3	-	2	2	2	-	3	-	1	-	4
TOTAL	49	305	243	647	45	276	232	542	110	738	703	1 541

FUENTE: SINAVE/DGE/Salud 2025. Información preliminar, incluye casos probables.

CUADRO 15.4 Casos por entidad federativa de Displasias y Neoplasias hasta la semana epidemiológica 12 del 2025

ENTIDAD FEDERATIVA	Tumor maligno del hígado y de las vías biliares intrahepáticas CIE-10ª REV. C22				Linfoma Hodking CIE-10ª REV. C81				Linfoma no Hodking CIE-10ª REV. C82-C85			
	2025			2024	2025			2024	2025			2024
	Sem.	Acum.		Acum.	Sem.	Acum.		Acum.	Sem.	Acum.		Acum.
		H	M			H	M			H	M	
Aguascalientes	1	2	2	4	-	1	-	1	1	5	8	1
Baja California	-	2	3	8	-	7	-	3	1	15	13	11
Baja California Sur	-	3	-	3	-	-	-	3	-	1	-	11
Campeche	1	2	2	1	-	-	-	1	3	7	4	19
Coahuila	-	-	3	3	-	7	1	4	4	9	5	14
Colima	-	1	2	12	-	2	1	2	-	3	-	6
Chiapas	-	4	5	14	-	2	2	1	2	6	9	11
Chihuahua	5	6	13	11	1	3	4	6	3	11	15	26
Ciudad de México	2	6	12	32	-	8	4	13	2	5	8	19
Durango	-	-	-	3	-	1	-	-	-	1	1	3
Guanajuato	2	6	2	14	2	7	7	9	2	12	7	33
Guerrero	-	2	12	1	-	3	4	-	2	5	1	-
Hidalgo	-	-	2	2	-	-	-	1	-	-	1	1
Jalisco	4	46	23	57	10	45	40	155	8	51	88	149
México	-	4	3	19	1	1	2	3	2	3	5	6
Michoacán	2	3	1	-	-	-	-	4	-	1	3	1
Morelos	4	8	9	14	9	23	12	30	9	65	83	156
Nayarit	-	-	-	1	-	-	-	-	-	-	-	2
Nuevo León	2	7	2	8	2	6	4	7	1	7	5	17
Oaxaca	3	15	10	18	-	4	3	8	1	9	20	35
Puebla	-	3	5	9	1	1	2	1	1	8	7	8
Querétaro	-	2	3	8	-	1	-	-	1	2	5	5
Quintana Roo	-	-	1	3	-	1	-	-	-	-	4	-
San Luis Potosí	-	-	1	9	-	3	-	2	1	2	1	5
Sinaloa	1	4	2	8	-	2	3	3	-	5	6	12
Sonora	1	1	3	6	-	-	1	4	-	-	4	18
Tabasco	-	7	6	21	-	5	2	5	1	8	5	4
Tamaulipas	-	5	5	12	-	3	1	3	1	8	7	3
Tlaxcala	-	-	-	4	-	2	1	2	-	-	2	-
Veracruz	6	21	23	43	-	5	2	17	3	11	14	13
Yucatán	2	9	8	19	1	9	6	8	3	7	28	21
Zacatecas	1	2	-	-	-	-	-	1	-	-	-	-
TOTAL	37	171	163	367	27	152	102	297	52	267	359	610

FUENTE: SINAVE/DGE/Salud 2025. Información preliminar, incluye casos probables.

CUADRO 15.5 Casos por entidad federativa de Displasias y Neoplasias hasta la semana epidemiológica 12 del 2025

ENTIDAD FEDERATIVA	Leucemia CIE-10ª REV. C91-C95				Tumor maligno del esófago CIE-10ª REV. C15				Tumor maligno del páncreas CIE-10ª REV. C26			
	2025			2024	2025			2024	2025			2024
	Sem.	Acum.		Acum.	Sem.	Acum.		Acum.	Sem.	Acum.		Acum.
		H	M			H	M			H	M	
Aguascalientes	-	3	-	8	-	1	-	4	-	2	2	2
Baja California	1	2	11	23	-	2	1	5	1	4	6	5
Baja California Sur	-	2	-	4	-	1	-	2	-	1	1	3
Campeche	1	7	6	6	-	3	1	1	-	-	1	5
Coahuila	-	-	1	8	-	-	1	1	-	2	2	2
Colima	-	-	1	2	-	-	1	9	-	5	-	2
Chiapas	-	5	3	9	-	1	-	1	-	2	2	5
Chihuahua	3	15	18	39	-	4	1	3	-	3	5	8
Ciudad de México	-	39	23	25	-	1	-	-	-	9	6	13
Durango	-	1	1	4	-	2	-	1	-	-	1	1
Guanajuato	9	30	49	39	1	4	1	6	3	7	10	10
Guerrero	3	4	4	1	-	1	-	-	1	1	4	-
Hidalgo	-	-	-	2	-	1	-	-	1	2	1	1
Jalisco	8	84	47	148	-	31	1	43	3	75	77	199
México	-	6	4	8	1	3	2	3	1	5	2	6
Michoacán	1	3	1	2	-	2	-	1	-	-	-	5
Morelos	7	43	39	56	2	4	3	14	5	10	19	38
Nayarit	-	-	-	3	-	-	-	-	-	2	2	-
Nuevo León	4	21	20	17	-	7	2	5	-	14	14	6
Oaxaca	2	19	14	24	2	8	1	5	2	5	7	28
Puebla	3	7	15	30	-	-	3	4	-	1	2	4
Querétaro	-	-	-	4	-	-	1	2	-	1	2	3
Quintana Roo	-	1	1	-	-	-	-	1	-	-	1	1
San Luis Potosí	-	3	2	13	-	2	-	1	1	1	1	4
Sinaloa	2	6	7	4	1	6	1	1	2	1	4	11
Sonora	-	5	1	12	-	1	-	4	-	7	1	11
Tabasco	-	3	6	9	-	-	-	1	-	-	6	3
Tamaulipas	1	5	8	9	-	4	1	3	1	1	4	4
Tlaxcala	1	3	5	6	-	1	-	-	-	1	-	-
Veracruz	-	7	4	29	-	4	4	8	2	7	13	15
Yucatán	5	15	23	40	1	3	2	2	3	9	6	7
Zacatecas	-	-	-	-	-	-	-	1	-	1	-	-
TOTAL	51	339	314	584	8	97	27	132	26	179	202	402

FUENTE: SINAVE/DGE/Salud 2025. Información preliminar, incluye casos probables.

CUADRO 15.6 Casos por entidad federativa de Displasias y Neoplasias hasta la semana epidemiológica 12 del 2025

ENTIDAD FEDERATIVA	Tumores malignos del encéfalo y otras partes del Sistema Nervioso Central CIE-10ª REV. C70-C72				Tumores malignos de los huesos y de los cartílagos articulares CIE-10ª REV. C40-C41				Tumor maligno del riñón CIE-10ª REV. C64			
	2025		2024	Acum.	2025		2024	Acum.	2025		2024	Acum.
	Sem.	Acum.			Sem.	Acum.			Sem.	Acum.		
		H	M	H		M	H	M				
Aguascalientes	-	1	-	1	-	1	-	2	1	3	2	4
Baja California	1	6	3	2	-	7	3	6	-	9	6	10
Baja California Sur	-	1	3	6	-	-	-	2	-	2	2	4
Campeche	1	2	3	2	-	1	1	4	-	6	1	5
Coahuila	-	-	1	6	-	4	2	2	1	6	-	10
Colima	-	-	1	4	-	-	-	1	-	2	3	4
Chiapas	-	-	1	3	-	2	-	6	1	1	3	7
Chihuahua	1	2	6	5	-	6	4	10	1	12	10	9
Ciudad de México	3	19	11	17	11	54	68	136	3	11	6	17
Durango	-	-	-	1	-	1	-	1	-	-	1	3
Guanajuato	2	6	3	11	-	1	2	19	3	23	22	29
Guerrero	-	-	-	1	1	2	2	6	-	4	2	4
Hidalgo	-	-	-	1	-	-	-	-	-	1	-	-
Jalisco	3	38	35	39	4	24	23	116	12	48	44	178
México	-	3	1	-	-	1	-	13	-	2	3	10
Michoacán	1	2	1	2	-	-	1	-	-	6	3	1
Morelos	5	22	19	37	-	1	2	18	6	41	29	136
Nayarit	-	-	2	-	-	-	-	-	-	-	-	-
Nuevo León	2	5	8	4	2	4	4	2	1	26	13	15
Oaxaca	-	3	5	12	-	1	3	7	-	17	16	42
Puebla	1	2	1	1	-	2	-	2	-	8	6	11
Querétaro	-	4	-	2	-	-	-	-	-	2	-	4
Quintana Roo	-	1	-	1	-	-	-	1	-	-	-	4
San Luis Potosí	-	1	-	7	-	-	-	7	1	1	1	8
Sinaloa	1	2	4	9	-	3	4	5	2	2	2	7
Sonora	-	6	2	7	1	4	3	5	1	8	1	11
Tabasco	-	1	1	6	1	1	1	6	-	6	7	16
Tamaulipas	-	5	5	4	-	3	1	5	1	9	6	14
Tlaxcala	-	1	1	-	-	-	-	1	-	-	4	2
Veracruz	1	2	8	15	-	3	4	8	2	22	15	29
Yucatán	-	1	1	2	-	3	2	1	4	21	12	30
Zacatecas	-	-	-	1	-	-	-	3	-	-	-	5
TOTAL	22	136	126	209	20	129	130	395	40	299	220	629

FUENTE: SINAVE/DGE/Salud 2025. Información preliminar, incluye casos probables.

CUADRO 16. Casos por entidad federativa de Defectos al Nacimiento hasta la semana epidemiológica 12 del 2025

ENTIDAD FEDERATIVA	Anencefalia CIE-10ª REV. Q00				Encefalocele CIE-10ª REV. Q01				Microcefalia CIE-10ª REV. Q02			
	2025			2024	2025			2024	2025			2024
	Sem.	Acum.		Acum.	Sem.	Acum.		Acum.	Sem.	Acum.		Acum.
		H	M			H	M			H	M	
Aguascalientes	-	-	-	-	-	-	1	-	-	-	-	1
Baja California	-	-	-	2	-	1	-	-	1	-	1	-
Baja California Sur	-	-	-	-	-	-	-	-	-	-	1	-
Campeche	-	-	-	-	-	-	-	-	-	-	-	-
Coahuila	-	-	-	1	-	-	-	1	-	1	-	-
Colima	-	-	1	-	-	-	-	-	-	2	2	2
Chiapas	-	-	1	3	-	2	1	-	-	-	-	3
Chihuahua	-	-	-	-	-	-	-	1	-	-	1	2
Ciudad de México	-	1	1	1	-	-	2	5	-	1	-	6
Durango	-	-	-	-	-	-	-	-	-	-	-	-
Guanajuato	-	1	-	2	-	-	-	-	-	1	1	2
Guerrero	-	-	2	1	-	-	1	2	2	2	-	1
Hidalgo	-	-	-	2	-	1	-	-	-	-	-	4
Jalisco	-	1	1	3	-	1	1	4	5	35	30	20
México	-	1	-	4	-	2	2	4	-	-	-	-
Michoacán	-	1	-	1	-	2	1	-	-	1	1	1
Morelos	-	1	-	3	-	-	-	1	-	-	-	-
Nayarit	-	-	-	-	-	-	-	-	-	-	-	2
Nuevo León	-	1	-	5	-	-	1	-	-	2	1	1
Oaxaca	-	-	-	1	-	-	-	-	-	-	-	-
Puebla	1	3	1	2	-	1	-	1	-	1	1	2
Querétaro	-	-	-	-	-	-	-	-	-	-	1	-
Quintana Roo	-	-	-	2	-	-	-	-	-	-	1	7
San Luis Potosí	-	-	-	2	-	-	-	-	1	1	-	-
Sinaloa	-	-	-	1	-	-	-	1	-	1	-	-
Sonora	-	1	-	2	-	1	-	-	-	3	-	-
Tabasco	-	-	-	2	-	-	-	-	-	-	-	-
Tamaulipas	-	1	1	-	-	-	1	1	-	-	1	1
Tlaxcala	-	-	1	1	-	-	1	-	1	-	1	2
Veracruz	-	1	2	1	-	-	-	1	-	-	2	5
Yucatán	-	1	-	4	-	-	2	1	1	4	5	10
Zacatecas	-	-	-	1	-	-	-	-	-	-	-	-
TOTAL	1	14	11	47	-	11	14	23	11	55	50	72

FUENTE: SINAVE/DGE/Salud 2025. Información preliminar, incluye casos probables.

CUADRO 16.1 Casos por entidad federativa de Defectos al Nacimiento hasta la semana epidemiológica 12 del 2025

ENTIDAD FEDERATIVA	Espina bífida CIE-10 ^a REV. Q05				Labio y paladar hendido CIE-10 ^a REV. Q35-Q37			
	2025			2024	2025			2024
	Sem.	Acum.		Acum.	Sem.	Acum.		Acum.
		H	M			H	M	
Aguascalientes	-	-	-	-	1	-	1	2
Baja California	-	2	1	5	1	10	5	13
Baja California Sur	-	1	-	-	-	1	-	1
Campeche	-	-	-	-	-	-	1	3
Coahuila	-	1	-	-	-	3	2	2
Colima	-	-	-	-	-	-	-	1
Chiapas	-	-	3	9	2	6	7	11
Chihuahua	-	1	-	2	2	4	2	2
Ciudad de México	-	4	3	10	6	27	18	24
Durango	-	-	-	-	-	1	-	2
Guanajuato	-	1	3	4	-	5	2	12
Guerrero	-	2	2	-	1	4	2	6
Hidalgo	-	1	1	2	-	3	2	2
Jalisco	-	1	3	4	1	4	8	22
México	1	1	-	5	-	13	15	25
Michoacán	1	2	6	2	1	7	4	7
Morelos	-	2	2	3	2	2	1	9
Nayarit	-	-	-	-	-	-	-	2
Nuevo León	-	1	2	5	1	5	7	15
Oaxaca	-	-	1	1	2	4	-	9
Puebla	-	-	2	1	1	9	7	11
Querétaro	-	-	2	-	-	2	3	3
Quintana Roo	-	-	-	-	-	-	-	3
San Luis Potosí	-	1	2	1	-	-	-	1
Sinaloa	-	1	3	1	-	2	2	2
Sonora	1	-	1	3	-	9	3	10
Tabasco	-	1	-	-	-	2	1	1
Tamaulipas	-	-	1	3	-	3	3	8
Tlaxcala	-	-	1	-	1	3	2	8
Veracruz	1	2	6	4	1	7	6	19
Yucatán	-	1	1	1	-	3	6	8
Zacatecas	-	1	-	2	-	3	-	6
TOTAL	4	27	46	68	23	142	110	250

FUENTE: SINAVE/DGE/Salud 2025. Información preliminar, incluye casos probables.

CUADRO 17. Casos por entidad federativa de Enfermedades Neurológicas y de Salud Mental hasta la semana epidemiológica 12 del 2025

ENTIDAD FEDERATIVA	Depresión CIE-10ª REV. F32				Enfermedad de Parkinson CIE-10ª REV. G20				Enfermedad de Alzheimer CIE-10ª REV. G30			
	2025			2024	2025			2024	2025			2024
	Sem.	Acum.		Acum.	Sem.	Acum.		Acum.	Sem.	Acum.		Acum.
		H	M			H	M			H	M	
Aguascalientes	36	102	302	373	1	5	3	19	1	5	1	6
Baja California	85	404	785	1 288	1	13	8	40	1	8	16	20
Baja California Sur	19	53	126	236	2	13	6	22	-	3	2	4
Campeche	24	125	277	348	2	18	12	33	-	5	3	7
Coahuila	42	181	452	590	3	17	15	68	-	15	22	25
Colima	46	222	403	739	4	33	27	80	1	5	4	14
Chiapas	62	180	627	816	3	21	18	35	-	2	5	9
Chihuahua	99	438	1 124	2 072	4	51	60	143	2	16	31	40
Ciudad de México	448	1 491	3 890	5 670	2	25	25	102	3	6	8	26
Durango	66	182	620	1 039	7	53	49	102	2	12	9	16
Guanajuato	91	293	1 055	1 485	5	23	36	39	-	4	7	16
Guerrero	57	152	515	709	4	25	11	33	1	2	5	3
Hidalgo	51	107	648	790	1	6	12	20	-	3	12	6
Jalisco	153	666	1 499	2 427	8	90	93	172	2	20	31	35
México	192	735	1 907	2 684	9	62	38	99	2	12	16	15
Michoacán	131	447	1 171	1 472	7	66	52	94	-	11	11	24
Morelos	57	158	535	715	-	26	25	99	-	4	6	13
Nayarit	72	305	607	695	2	6	4	6	-	6	14	10
Nuevo León	115	400	1 040	1 181	3	39	19	65	2	13	16	19
Oaxaca	47	206	392	501	4	30	19	37	4	11	14	32
Puebla	42	175	510	812	2	7	9	30	3	9	3	5
Querétaro	21	73	256	325	-	4	3	17	-	-	1	5
Quintana Roo	50	93	251	490	4	15	24	17	-	1	5	6
San Luis Potosí	53	168	540	854	2	16	17	45	-	-	4	29
Sinaloa	89	304	753	1 539	5	66	73	115	4	19	19	49
Sonora	54	180	486	881	2	19	7	37	2	8	8	20
Tabasco	80	346	655	1 210	5	19	17	31	-	7	3	9
Tamaulipas	59	174	546	954	9	59	47	103	3	11	16	43
Tlaxcala	24	78	267	364	-	3	3	9	-	1	-	2
Veracruz	127	385	1 206	1 541	13	104	86	198	3	15	20	43
Yucatán	95	277	779	897	4	18	14	24	-	1	3	13
Zacatecas	40	92	364	588	-	2	5	3	-	1	2	2
TOTAL	2 627	9 192	24 588	36 285	118	954	837	1 937	36	236	317	566

FUENTE: SINAVE/DGE/Salud 2025. Información preliminar, incluye casos probables.

CUADRO 17.1 Casos por entidad federativa de Enfermedades Neurológicas y de Salud Mental hasta la semana epidemiológica 12 del 2025

ENTIDAD FEDERATIVA	Envenenamiento autoinfligido intencionalmente por analgésicos no narcóticos, antipiréticos y antirreumáticos CIE-10ª REV. X60				Envenenamiento autoinfligido intencionalmente por drogas antiepilépticas, sedantes, hipnóticas, antiparkinsonianas y psicotrópicas CIE-10ª REV. X61				Lesión autoinfligida intencionalmente por ahorcamiento, estrangulamiento o sofocación CIE-10ª REV. X70			
	2025		2024		2025		2024		2025		2024	
	Sem.	Acum.		Acum.	Sem.	Acum.		Acum.	Sem.	Acum.		Acum.
		H	M			H	M			H	M	
Aguascalientes	1	5	7	9	5	9	22	12	-	3	2	7
Baja California	1	5	12	13	6	14	10	26	-	1	-	5
Baja California Sur	1	-	4	-	-	3	-	3	-	-	1	1
Campeche	-	2	5	5	-	6	13	11	1	1	-	1
Coahuila	3	20	58	32	2	9	27	33	2	5	7	10
Colima	-	3	-	3	2	2	4	6	-	-	-	3
Chiapas	3	-	17	12	-	7	12	22	1	4	3	4
Chihuahua	6	15	27	23	6	28	36	46	-	6	3	3
Ciudad de México	3	8	14	37	9	34	53	74	5	2	25	7
Durango	1	3	2	7	7	9	25	13	-	2	2	2
Guanajuato	1	9	22	28	8	19	58	70	-	8	1	11
Guerrero	-	3	5	5	1	2	2	2	-	-	-	-
Hidalgo	1	2	6	5	1	4	3	8	-	-	2	-
Jalisco	5	2	24	21	6	21	47	52	-	4	4	6
México	3	12	30	33	9	31	67	58	-	3	3	16
Michoacán	1	2	7	11	3	6	32	17	-	-	1	1
Morelos	1	8	12	5	2	6	20	9	1	4	-	-
Nayarit	1	2	9	12	1	3	8	5	1	1	1	2
Nuevo León	2	1	6	6	2	4	25	182	1	1	3	2
Oaxaca	4	5	8	9	-	7	5	12	1	1	1	4
Puebla	3	6	16	9	10	17	48	38	1	6	4	2
Querétaro	-	1	4	3	-	2	8	9	-	2	1	1
Quintana Roo	3	5	1	1	-	2	6	3	1	3	1	1
San Luis Potosí	5	4	15	18	4	9	15	36	1	7	1	6
Sinaloa	-	-	-	-	-	-	-	8	-	-	-	-
Sonora	2	17	19	21	10	43	66	44	-	6	4	1
Tabasco	1	2	15	3	2	8	5	9	-	2	2	1
Tamaulipas	1	9	23	12	3	13	17	18	-	1	1	1
Tlaxcala	-	1	1	1	-	1	5	-	-	2	-	-
Veracruz	1	7	8	7	4	24	22	24	1	4	1	3
Yucatán	1	3	7	2	-	8	10	26	-	2	1	12
Zacatecas	-	1	5	5	-	9	14	11	1	1	-	-
TOTAL	55	163	389	358	103	360	685	887	18	82	75	113

FUENTE: SINAVE/DGE/Salud 2025. Información preliminar, incluye casos probables.

CUADRO 17.2 Casos por entidad federativa de Enfermedades Neurológicas y de Salud Mental hasta la semana epidemiológica 12 del 2025

ENTIDAD FEDERATIVA	Lesión autoinfligida intencionalmente por disparo de arma corta CIE-10ª REV. X72				Lesión autoinfligida intencionalmente por objeto cortante CIE-10ª REV. X78				Lesión autoinfligida intencionalmente al saltar desde un lugar elevado CIE-10ªREV. X80			
	2025			2024	2025			2024	2025			2024
	Sem.	Acum.		Acum.	Sem.	Acum.		Acum.	Sem.	Acum.		Acum.
		H	M			H	M			H	M	
Aguascalientes	-	-	-	1	-	-	16	8	-	-	-	-
Baja California	1	-	1	1	-	2	3	10	-	-	-	-
Baja California Sur	-	-	-	-	-	1	3	-	-	-	-	1
Campeche	-	-	-	7	-	2	3	6	-	-	-	-
Coahuila	1	2	1	-	2	5	11	15	-	2	2	6
Colima	-	1	-	3	2	1	4	2	-	-	-	2
Chiapas	-	-	-	2	-	12	9	24	-	-	2	3
Chihuahua	-	-	-	-	1	10	4	10	-	2	4	-
Ciudad de México	-	3	1	4	3	25	24	59	-	2	1	5
Durango	-	-	-	-	-	2	5	5	-	-	1	-
Guanajuato	1	3	1	17	3	17	15	26	-	-	2	2
Guerrero	-	2	-	-	-	4	2	6	-	-	1	-
Hidalgo	-	-	-	-	-	2	7	10	-	1	-	2
Jalisco	-	-	-	-	4	5	12	20	-	1	-	1
México	1	11	4	6	-	9	20	3	-	-	-	2
Michoacán	-	1	-	8	-	-	3	3	-	-	-	4
Morelos	-	-	-	-	2	9	6	17	-	-	-	1
Nayarit	-	-	-	-	-	-	1	5	-	1	-	4
Nuevo León	-	2	-	10	1	5	5	9	-	-	-	2
Oaxaca	-	1	-	4	3	9	7	9	-	1	-	1
Puebla	-	-	-	-	2	13	16	18	1	4	4	1
Querétaro	-	-	-	1	-	3	2	10	-	-	-	-
Quintana Roo	-	-	-	-	2	4	17	7	-	1	-	1
San Luis Potosí	1	1	-	-	3	3	6	3	-	-	-	4
Sinaloa	-	-	-	-	-	-	-	-	-	-	-	-
Sonora	-	2	-	5	2	7	11	5	-	2	2	-
Tabasco	-	-	-	1	-	6	-	2	-	-	1	-
Tamaulipas	-	1	-	-	-	3	8	3	-	2	3	-
Tlaxcala	-	2	-	-	-	1	-	-	-	1	1	-
Veracruz	-	2	-	-	2	7	5	12	-	-	2	1
Yucatán	-	-	-	3	1	4	9	13	-	-	-	-
Zacatecas	-	2	-	1	-	3	2	4	-	-	-	-
TOTAL	5	36	8	74	33	174	236	324	1	20	26	43

FUENTE: SINAVE/DGE/Salud 2025. Información preliminar, incluye casos probables.

CUADRO 17.3 Casos por entidad federativa de Enfermedades Neurológicas y de Salud Mental hasta la semana epidemiológica 12 del 2025

ENTIDAD FEDERATIVA	Historia personal de lesión autoinfligida intencionalmente (Intento de suicidio) CIE-10ª REV. Z91.5				Otros síntomas y signos que involucran el estado emocional (Ideación suicida) CIE-10ª REV. R45.8			
	2025			2024	2025			2024
	Sem.	Acum.		Acum.	Sem.	Acum.		Acum.
		H	M			H	M	
Aguascalientes	1	12	18	52	-	12	28	14
Baja California	2	5	11	120	14	17	48	27
Baja California Sur	-	2	1	17	1	2	6	3
Campeche	2	10	13	24	6	4	6	-
Coahuila	4	19	44	80	1	6	20	15
Colima	-	-	7	11	1	3	9	12
Chiapas	1	9	9	34	2	9	20	15
Chihuahua	-	3	5	65	4	10	19	11
Ciudad de México	9	35	57	106	5	25	62	71
Durango	5	4	16	33	-	2	1	13
Guanajuato	3	11	23	99	3	11	38	21
Guerrero	4	10	19	27	1	35	49	2
Hidalgo	-	-	6	14	2	15	26	5
Jalisco	15	57	140	185	-	7	17	41
México	7	9	35	116	4	16	51	86
Michoacán	1	4	12	34	1	6	39	26
Morelos	4	7	11	21	-	-	4	3
Nayarit	1	3	15	34	17	35	65	36
Nuevo León	5	13	37	67	1	23	38	29
Oaxaca	-	2	7	12	1	1	5	24
Puebla	4	10	18	24	1	6	15	16
Querétaro	-	1	10	24	-	1	5	10
Quintana Roo	4	10	17	22	-	9	14	10
San Luis Potosí	-	1	5	20	1	2	4	6
Sinaloa	1	5	8	53	2	7	21	9
Sonora	3	14	29	74	4	7	23	8
Tabasco	5	8	16	49	5	14	25	43
Tamaulipas	1	4	7	31	-	7	13	17
Tlaxcala	-	1	2	9	1	-	1	3
Veracruz	4	14	37	92	4	26	39	23
Yucatán	4	25	43	83	2	6	11	43
Zacatecas	-	2	3	9	2	-	11	2
TOTAL	90	310	681	1 641	86	324	733	644

FUENTE: SINAVE/DGE/Salud 2025. Información preliminar, incluye casos probables.

CUADRO 18. Casos por entidad federativa de Accidentes hasta la semana epidemiológica 12 del 2025

ENTIDAD FEDERATIVA	Peatón lesionado en accidente de transporte CIE-10ª REV. V01-V09				Accidente de transporte en vehículos con motor CIE-10ª REV. V20-V29, V40-V79			
	2025			2024	2025			2024
	Sem.	Acum.		Acum.	Sem.	Acum.		Acum.
		H	M			H	M	
Aguascalientes	1	23	8	40	180	887	820	1 624
Baja California	13	56	59	132	92	640	507	859
Baja California Sur	-	15	2	9	16	115	77	167
Campeche	8	14	15	8	35	297	207	391
Coahuila	5	32	17	42	32	276	171	326
Colima	15	80	46	44	63	452	206	498
Chiapas	11	60	22	160	99	955	396	1 400
Chihuahua	42	107	53	160	205	984	1 091	2 791
Ciudad de México	147	1 045	717	1 504	621	3 942	3 140	4 905
Durango	2	16	18	31	20	213	84	483
Guanajuato	24	195	127	403	563	3 817	2 357	4 945
Guerrero	3	37	22	64	98	607	266	592
Hidalgo	2	30	17	125	151	1 009	548	1 196
Jalisco	19	139	77	333	270	2 193	1 129	3 065
México	47	134	89	242	148	1 272	912	2 012
Michoacán	23	145	87	134	96	865	458	995
Morelos	5	19	20	45	129	597	437	772
Nayarit	2	21	12	46	51	449	217	807
Nuevo León	7	73	38	104	202	877	751	1 076
Oaxaca	4	43	15	76	106	683	339	802
Puebla	17	124	110	189	195	1 222	852	2 512
Querétaro	-	24	6	241	137	1 023	861	2 691
Quintana Roo	5	51	20	62	221	1 206	905	1 558
San Luis Potosí	11	38	15	90	71	721	503	1 812
Sinaloa	2	21	45	64	84	713	453	1 435
Sonora	20	148	61	98	177	1 229	1 301	2 540
Tabasco	21	127	75	117	131	1 199	618	1 828
Tamaulipas	33	155	91	258	166	1 283	998	3 250
Tlaxcala	-	13	5	12	3	114	49	119
Veracruz	26	120	91	82	249	1 458	767	1 337
Yucatán	2	39	28	35	102	656	354	477
Zacatecas	17	97	55	126	69	760	274	921
TOTAL	534	3 241	2 063	5 076	4 782	32 714	22 048	50 186

FUENTE: SINAVE/DGE/Salud 2025. Información preliminar, incluye casos probables.

**CUADRO 18.1 Casos por entidad federativa de Accidentes
 hasta la semana epidemiológica 12 del 2025**

ENTIDAD FEDERATIVA	Mordeduras por perro CIE-10 ^a REV. W54				Mordeduras por otros mamíferos CIE-10 ^a REV. W55			
	2025			2024	2025			2024
	Sem.	Acum.		Acum.	Sem.	Acum.		Acum.
		H	M			H	M	
Aguascalientes	33	183	151	388	5	24	22	72
Baja California	65	318	312	848	3	15	26	60
Baja California Sur	19	102	68	181	1	7	7	16
Campeche	25	193	137	258	7	17	38	35
Coahuila	69	398	358	802	1	25	15	29
Colima	18	125	103	225	4	15	21	27
Chiapas	48	327	311	609	14	52	61	90
Chihuahua	32	217	197	537	5	9	23	39
Ciudad de México	230	1 560	1 358	2 787	31	132	213	313
Durango	76	344	279	556	3	33	36	50
Guanajuato	127	651	605	1 407	10	38	60	79
Guerrero	90	405	400	606	12	45	56	70
Hidalgo	89	558	489	1 041	12	44	56	92
Jalisco	120	1 036	828	2 070	12	104	113	222
México	313	1 828	1 676	3 829	23	122	193	254
Michoacán	80	520	384	850	11	38	61	67
Morelos	46	227	269	425	4	29	45	39
Nayarit	21	174	137	416	1	18	25	55
Nuevo León	116	521	478	941	15	40	57	107
Oaxaca	95	488	471	955	9	40	57	74
Puebla	158	968	945	1 615	17	69	100	155
Querétaro	53	439	358	669	15	35	61	53
Quintana Roo	33	255	215	329	5	34	39	76
San Luis Potosí	84	486	488	995	6	30	41	76
Sinaloa	54	334	341	712	8	23	27	65
Sonora	70	410	379	741	5	27	51	84
Tabasco	26	190	189	332	3	16	16	34
Tamaulipas	84	482	417	934	17	64	66	129
Tlaxcala	26	194	182	299	1	14	11	14
Veracruz	117	727	683	1 303	20	72	115	157
Yucatán	97	601	555	1 047	14	72	97	139
Zacatecas	38	219	169	451	5	15	15	29
TOTAL	2 552	15 480	13 932	29 158	299	1 318	1 824	2 801

FUENTE: SINAVE/DGE/Salud 2025. Información preliminar, incluye casos probables.

CUADRO 18.2 Casos por entidad federativa de Accidentes hasta la semana epidemiológica 12 del 2025

ENTIDAD FEDERATIVA	Mordedura por serpiente de cascabel CIE-10ª REV. U60.0				Mordedura por serpiente Coral CIE-10ª REV. U60.1				Mordedura por otras serpientes CIE-10ª REV. T63.0, X20 excepto U60.0 y U60.1			
	2025			2024	2025			2024	2025			2024
	Sem.	Acum.		Acum.	Sem.	Acum.		Acum.	Sem.	Acum.		Acum.
		H	M			H	M			H	M	
Aguascalientes	-	-	-	-	-	-	-	-	-	-	-	-
Baja California	-	1	-	2	-	-	-	-	1	1	-	-
Baja California Sur	-	1	-	-	-	-	-	-	-	-	-	-
Campeche	-	1	-	-	-	-	-	-	3	2	2	3
Coahuila	-	1	-	-	-	-	-	-	-	1	-	1
Colima	-	-	-	-	-	-	-	-	-	4	-	-
Chiapas	-	5	-	6	-	4	3	2	3	18	12	19
Chihuahua	-	-	-	-	-	-	-	-	-	-	-	-
Ciudad de México	-	-	-	3	-	-	-	-	-	2	-	1
Durango	-	-	-	2	-	-	-	-	-	-	-	-
Guanajuato	-	-	-	-	-	-	-	-	-	1	-	-
Guerrero	-	1	-	3	-	-	-	-	-	4	-	-
Hidalgo	-	3	1	-	-	-	1	-	-	6	2	5
Jalisco	1	2	-	6	-	-	-	1	-	1	1	6
México	1	5	1	2	-	1	-	-	-	-	2	1
Michoacán	-	-	-	1	-	4	1	1	-	2	-	-
Morelos	-	1	-	1	1	1	-	1	-	-	-	1
Nayarit	-	1	-	2	-	-	-	-	-	2	-	3
Nuevo León	1	1	1	11	-	-	-	-	-	-	-	-
Oaxaca	1	9	4	7	1	2	2	1	1	32	8	36
Puebla	3	9	3	-	-	-	-	-	-	14	3	-
Querétaro	-	1	-	-	-	-	-	-	-	3	-	1
Quintana Roo	-	-	-	-	-	-	-	-	-	1	4	1
San Luis Potosí	-	6	1	-	-	-	-	1	1	11	7	17
Sinaloa	-	-	1	-	-	-	-	-	-	2	2	1
Sonora	-	2	-	4	-	-	-	-	-	1	-	-
Tabasco	-	-	-	-	1	1	-	4	-	-	-	5
Tamaulipas	-	-	-	4	-	-	-	1	-	-	2	2
Tlaxcala	-	1	-	-	-	-	-	-	-	2	-	-
Veracruz	1	9	3	2	-	5	2	-	14	42	9	44
Yucatán	1	5	1	2	-	-	-	-	1	10	4	6
Zacatecas	-	1	1	1	-	-	-	-	-	-	1	-
TOTAL	9	66	17	59	3	18	9	12	24	162	59	153

FUENTE: SINAVE/DGE/Salud 2025. Información preliminar, incluye casos probables.

CUADRO 18.3 Casos por entidad federativa de Accidentes hasta la semana epidemiológica 12 del 2025

ENTIDAD FEDERATIVA	Violencia intrafamiliar CIE-10ª REV. Y07.0-Y07.2				Herida por arma de fuego CIE-10ª REV. W32-W34			
	2025			2024	2025			2024
	Sem.	Acum.		Acum.	Sem.	Acum.		Acum.
H		M	H			M		
Aguascalientes	6	9	18	38	16	79	29	119
Baja California	-	4	7	19	14	176	49	240
Baja California Sur	-	12	15	106	2	15	3	26
Campeche	5	5	39	24	9	89	37	100
Coahuila	11	6	89	149	13	119	27	406
Colima	9	38	94	136	25	188	87	204
Chiapas	13	28	162	172	77	685	308	1 423
Chihuahua	50	167	308	303	19	162	40	157
Ciudad de México	19	49	319	307	66	650	240	832
Durango	4	6	44	42	1	21	4	30
Guanajuato	130	51	1 203	1 439	103	925	220	1 471
Guerrero	70	22	763	840	74	531	164	355
Hidalgo	60	131	961	1 714	24	241	93	244
Jalisco	39	113	386	291	54	485	133	769
México	295	265	2 164	737	65	505	201	652
Michoacán	12	5	204	526	32	343	136	464
Morelos	10	12	271	262	13	128	60	195
Nayarit	9	9	74	109	16	204	78	278
Nuevo León	37	45	441	633	25	214	80	284
Oaxaca	6	18	63	81	78	558	167	838
Puebla	23	27	180	169	57	415	158	527
Querétaro	70	90	743	828	14	265	88	464
Quintana Roo	11	6	107	195	25	309	137	361
San Luis Potosí	6	6	74	95	19	166	60	426
Sinaloa	9	-	82	108	5	43	8	46
Sonora	14	9	87	171	24	263	63	302
Tabasco	26	25	193	253	32	394	91	414
Tamaulipas	28	8	245	328	44	264	141	380
Tlaxcala	-	2	55	58	3	49	16	33
Veracruz	97	97	869	848	71	511	188	623
Yucatán	6	5	85	75	11	158	36	118
Zacatecas	5	7	75	111	4	101	29	133
TOTAL	1 080	1 277	10 420	11 167	1 035	9 256	3 171	12 914

FUENTE: SINAVE/DGE/Salud 2025. Información preliminar, incluye casos probables.

CUADRO 18.4 Casos por entidad federativa de Accidentes hasta la semana epidemiológica 12 del 2025

ENTIDAD FEDERATIVA	Envenenamiento accidental por, y exposición a sustancias nocivas CIE-10ª REV. X40 - X49				Contacto traumático con animales y plantas venenosas CIE-10ª REV. X20 - X29 excepto X21, X22, X23, X26, X27			
	2025			2024	2025			2024
	Sem.	Acum.		Acum.	Sem.	Acum.		Acum.
		H	M			H	M	
Aguascalientes	1	4	3	-	-	5	1	-
Baja California	2	5	2	-	-	-	1	-
Baja California Sur	-	-	2	-	-	-	-	-
Campeche	-	-	-	-	-	1	1	-
Coahuila	-	4	2	-	-	2	-	-
Colima	-	-	4	-	-	1	2	-
Chiapas	1	3	3	-	-	-	1	-
Chihuahua	-	5	8	-	-	-	1	-
Ciudad de México	-	4	6	-	1	-	2	-
Durango	-	4	-	-	-	-	-	-
Guanajuato	-	9	2	-	1	3	4	-
Guerrero	-	1	-	-	-	1	-	-
Hidalgo	1	3	6	-	-	3	1	-
Jalisco	2	12	16	-	4	7	1	-
México	1	6	3	-	-	-	-	-
Michoacán	-	1	-	-	-	-	-	-
Morelos	-	7	5	-	-	-	-	-
Nayarit	-	2	2	-	2	1	2	-
Nuevo León	5	22	13	-	1	6	9	-
Oaxaca	1	12	1	-	1	3	2	-
Puebla	-	3	4	-	-	-	-	-
Querétaro	1	1	2	-	-	-	-	-
Quintana Roo	-	1	-	-	-	-	1	-
San Luis Potosí	-	1	2	-	-	-	-	-
Sinaloa	1	4	4	-	-	8	8	-
Sonora	-	-	1	-	2	2	2	-
Tabasco	-	-	-	-	-	1	-	-
Tamaulipas	1	6	7	-	-	-	-	-
Tlaxcala	-	4	2	-	1	1	-	-
Veracruz	1	2	3	-	-	-	1	-
Yucatán	-	3	1	-	-	1	1	-
Zacatecas	1	-	1	-	-	1	1	-
TOTAL	19	129	105	-	13	47	42	-

FUENTE: SINAVE/DGE/Salud 2025. Información preliminar, incluye casos probables.

CUADRO 18.5 Casos por entidad federativa de Accidentes hasta la semana epidemiológica 12 del 2025

ENTIDAD FEDERATIVA	Exposición al humo, fuego y llamas CIE-10ª REV. X00-X09				Contacto con calor y sustancias calientes CIE-10ª REV. X10-X19			
	2025			2024	2025			2024
	Sem.	Acum.		Acum.	Sem.	Acum.		Acum.
		H	M			H	M	
Aguascalientes	1	-	2	-	-	1	2	-
Baja California	2	3	4	-	-	7	4	-
Baja California Sur	-	-	-	-	-	-	-	-
Campeche	-	-	-	-	1	-	3	-
Coahuila	-	1	1	-	-	-	1	-
Colima	1	3	1	-	-	4	-	-
Chiapas	1	7	3	-	3	10	9	-
Chihuahua	2	2	3	-	-	2	4	-
Ciudad de México	1	23	9	-	6	58	36	-
Durango	-	-	-	-	-	1	-	-
Guanajuato	-	5	3	-	2	10	6	-
Guerrero	-	1	1	-	-	1	-	-
Hidalgo	1	1	4	-	1	4	2	-
Jalisco	7	15	18	-	1	7	5	-
México	1	4	3	-	2	4	8	-
Michoacán	-	-	-	-	-	-	-	-
Morelos	-	2	1	-	-	1	3	-
Nayarit	-	2	2	-	18	37	24	-
Nuevo León	4	24	12	-	5	8	11	-
Oaxaca	-	1	4	-	2	6	8	-
Puebla	-	1	1	-	-	1	3	-
Querétaro	2	14	8	-	2	5	5	-
Quintana Roo	-	-	-	-	-	-	-	-
San Luis Potosí	1	6	4	-	1	2	3	-
Sinaloa	5	8	9	-	-	-	-	-
Sonora	1	1	-	-	-	1	-	-
Tabasco	-	2	1	-	-	-	-	-
Tamaulipas	-	3	6	-	1	9	5	-
Tlaxcala	-	-	1	-	-	-	2	-
Veracruz	2	3	6	-	3	24	18	-
Yucatán	-	7	7	-	-	3	-	-
Zacatecas	-	-	-	-	1	1	1	-
TOTAL	32	139	114	-	49	207	163	-

FUENTE: SINAVE/DGE/Salud 2025. Información preliminar, incluye casos probables.



EFEMÉRIDES

ABRIL, 2025

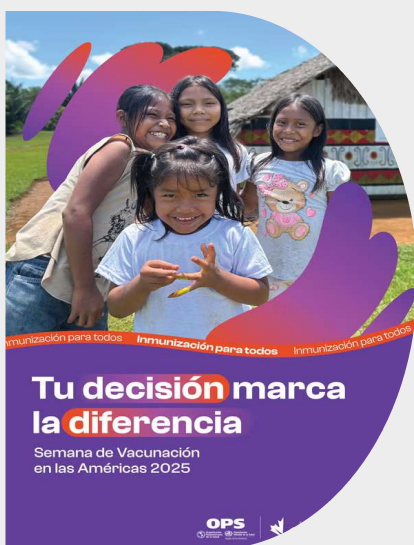

Domingo	Lunes	Martes	Miércoles	Jueves	Viernes	Sábado
		1	2	3	4	5
6	7	8	9	10	11	12
13	14	15	16	17	18	19
20	21	22	23	24	25	26
27	28	29	30			

- 2 Día Mundial de la Concienciación sobre el Autismo
- 5 Día Nacional contra el Cáncer de Pulmón
- 6 Día Mundial contra la Actividad Física
- 7** Día Mundial de la Salud
- 11 Día Mundial del Parkinson
- 14** Día Mundial de la Enfermedad de Chagas
- 16 Día Mundial de la Voz
Día Internacional del Síndrome de Wolf-Hirschhorn (SWH)

- 17 Día Mundial de la Hemofilia
- 19 Día Mundial de la Cefalea
- 22 Día Mundial de la Tierra
- 24** Día Internacional de la Toxicología
Día Nacional de la Fibrosis Quística
Día Mundial contra la Meningitis
- 25 Día Mundial del Paludismo/Día de Mundial contra la Malaria
Día Mundial contra el Maltrato Infantil

- 26 - 3** Primera Semana Nacional de Vacunación
- 26 - 3** Semana de la Vacunación en las Américas/Semana Mundial de la Inmunización
- 27 Día Internacional de Concienciación sobre el Ruido
- 28** Día Mundial de la Seguridad y la Salud en el Trabajo
- 29 Día Internacional de la Inmunología
Día del Veterinario
- 30 Día de la Niña y el Niño



Gobierno de **México**

Salud
Secretaría de Salud

**Consejo Editorial
Secretaría de Salud**

Dr. Miguel Ángel Lezana Fernández
Director General de Epidemiología

Instituto Mexicano del Seguro Social (IMSS)

Mtro. José Esteban Fernández Gárate
Encargado de los Asuntos de la Coordinación de Vigilancia
Epidemiológica

IMSS-Bienestar

Dr. Jonathan Max Melgoza Salazar
Titular de la Coordinación de Atención Integral a la Salud

**Dirección General de los Servicios de Salud del IMSS
para el Bienestar**

Dra. Célida Duque Molina
Titular de la Unidad de Atención a la Salud

Secretaría de Marina (SEMAR)

Capitán de Navío, SSN. MCN. HEMAT.PED.
Roberto Mar Aldana
Director General Adjunto de Sanidad Naval

**Instituto de Seguridad y Servicios Sociales de los
Trabajadores del Estado (ISSSTE)**

Dr. Víctor Hugo Bautista Hernández
Subdirector de Prevención y Protección a la Salud

Secretaría de la Defensa Nacional (SEDENA)

General de Brigada Diplomado del Estado Mayor
Miguel Ángel Aguirre Lara
Director Interino de Sanidad

Petróleos Mexicanos (PEMEX)

Dr. Jaime Nieto Zermeño
Subdirector de Servicios de Salud

Instituto Nacional de los Pueblos Indígenas (INPI)

Dr. Gustavo Adolfo Torres Cisneros
Coordinador General de Patrimonio Cultural, Investigación y
Educación Indígena

**Sistema Nacional para el Desarrollo Integral de la
Familia (DIF)**

Dr. Ricardo Cortés Alcalá
Director General de Rehabilitación e Inclusión

Editor

Dr. Miguel Ángel Lezana Fernández

Dr. Miguel Ángel Nakamura López / Dra. Noemí Colin Soto / Dr. Juan Francisco Román Pedroza /
Dra. Yanet Fortunata López Santiago.

Integración de Información

Ing. Ariadne Hernández Álvarez / Ing. Ismael Nieto Reynoso /
C. Silvia Nava Ruíz / C. Graciela Guillén Domínguez / Lic. Enfra. Martina Sánchez Garay /
Dr. Eduardo D. Barrón López / C.D. María del Carmen Ojeda Luna / M.V.Z. María Isabel Martínez Moreno.

Responsables de la publicación en la web

MSP. Carlos Escondrillas Maya / Ing. Angel S. Díaz Sánchez / Ing. Mary Ezbeidy Carmelinda Ochoa García.

Coordinación General del “Boletín Epidemiológico”

Ing. Ariadne Hernández Álvarez

Para mayor información sobre el contenido de este Boletín, comunicarse a los teléfonos:
5337 - 1648 / Lada sin costo: 01 (800) 00 - 44800 / Email: boletin@dgepi.salud.gob.mx



Salud
Secretaría de Salud

Subsecretaría de Políticas de Salud
y Bienestar Poblacional

Dirección General
de Epidemiología